

ULTRA SAÚDE E ODONTO



Edição 04,
Outubro 2021
Distribuição Gratuita

Pág. 8

ULTRAMEGA COMEÇA A OFERECER PRODUTOS DA ÁREA DE ODONTOLOGIA

Novo segmento foi definido
após pesquisa e visa atender
demandas do mercado

Pág. 16

CONHEÇA O APLICATIVO DA ULTRAMEGA

Uma publicação:



PRODUTOS PARA
**Harmonização
Orofacial**

MicrocânulaSlim

Indicadas para diversas aplicações de preenchimentos estéticos.

- ▶ A primeira e única cânula fabricada e esterilizada no Brasil.
- ▶ Mais segurança e rapidez para preencher planos profundos.
- ▶ Atinge áreas distantes com um único orifício.
- ▶ Sem traumatismo físico, edema e formação de hematomas.
- ▶ Recuperação mais rápida.



CauterMAX

Cauterizador portátil para diversas áreas da saúde.

- ▶ Não emite frequência eletromagnética.
- ▶ Portátil e descartável.
- ▶ Resultados mais precisos e eficientes.
- ▶ Seguro e preciso.
- ▶ 3 pontas: Redonda, larga e fina.

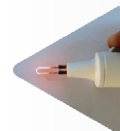

caneta **skinCooler**

Para aliviar o incômodo da dor.

- ▶ Conforto nas aplicações de injeções.
- ▶ Remoção de cravos sem dor.
- ▶ Lifting imediato (efeito Cinderela).
- ▶ Minimiza olheiras.
- ▶ Aplicação de insulina sem dor.

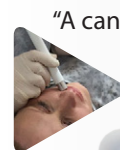

"A caneta gelada"



skinCooler

Resfriador de pele para auxiliar à dor em diversas aplicações.

- ▶ Analgesia temporária.
- ▶ Substitui a bolsa de gelo.
- ▶ Aplicação de laser e vasoconstrução.
- ▶ Toxina botulínica e preenchimento dérmico.
- ▶ Pode ser usado em todas as regiões do corpo.



VF 1000Led

Localizador de veias que utiliza a técnica da transiluminação cutânea.

- ▶ Perfeito para mapear e marcar vasos.
- ▶ Tenha melhores diagnósticos.
- ▶ Formato anatômico.
- ▶ Manuseio super fácil.
- ▶ Portátil.



Fabinject ISO 13485
TECHNOLOGY



(12) 3602-1415
(12) 9.9686-1415

www.fabinject.com.br



maquira[®]
Dental Group

**CONHEÇA
A LINHA
MAIS COMPLETA
DO BRASIL**

- RESINAS PARA IMPRESSÃO 3D
- ACABAMENTO E LIMPEZA
- ACESSÓRIOS
- CLAREADORES
- CIRURGIA
- DENTÍSTICA
- ENDODONTIA
- ORTODÔNTIA
- ODONTOPEDIATRIA
- PRÓTESES



maquira[®] B M Q[®] makertechLabs[®]

Foto: @valuavitaly

Sem deixar de inovar, mesmo nas adversidades

Quando 2020 acabou, todo mundo pensou que o pior já tinha passado. Mas 2021 chegou para mostrar a face mais cruel da pandemia. Os planos de retomada foram endurecidos para controlar os números de infecções, mas a vacina chegou como uma esperança de dias melhores, que aos poucos, vêm se concretizando.

Apesar disso, a Ultramega Distribuidora seguiu crescendo e inovando ao longo dos meses. O segmento de estética foi aos poucos tomando forma e se tornando promissor. O portfólio de produtos foi ampliado e fomos conquistando mais clientes. Isso nos deu segurança para continuar expandindo e alçar voos para novas áreas, como foi o caso da Odontologia. Já temos ampla lista de produtos e entendemos que essa área ainda tem muito o que crescer.

Nosso trabalho não parou em nenhum setor. Trabalhamos com medicamentos e entendemos nossa responsabilidade social como empresa, mas também como seres humanos. Por isso, demos especial atenção para os programas de responsabilidade social, sejam eles voltados para doações para instituições ou de atenção ao meio ambiente, que já faz parte do DNA da nossa empresa.

Trazemos ainda nesta edição, matérias informativas sobre saúde, alertando para o risco de consumo de medicamentos sem orientação médica, falando sobre as alergias, termômetros e sobre o risco do sedentarismo.

Esperamos que você tenha uma boa leitura!



COMUNICAÇÃO

Coordenador do Projeto: Arysian Rodrigues
Revisão: Itaynara Marques
Fotógrafos: Itaynara Marques e Maker Mídia

Rua Augusto Lima, 390
Aldeia, Camaragibe/PE
CEP: 54792-340
F. 2138-8800
comunicacao@ultramega.com.br

VIP

COMUNICAÇÃO

VIP COMUNICAÇÃO

Direção Geral: Carmen de Queiroz
Projeto Gráfico: Daniel Ferreira
Diagramação: Juliana Dias
Fotógrafo: Paulo Fonseca

Rua Quarenta e Oito, nº244, sl 103
Espinheiro, Recife/PE
CEP 52020-060
F. (81) 3033-4194
viprevista@viprevista.com.br



DUPLA COMUNICAÇÃO

Textos produzidos pelo Núcleo de
Branded Content da Dupla Comunicação

Av. Agamenon Magalhães, 2936, 10º andar
Espinheiro, Recife/PE
CEP 52020-000
F. (81) 32423207
contato@duplacom.com.br
www.duplacom.com.br



A ORTHOMETRIC é uma indústria brasileira, fundada por profissionais da Odontologia, focada em Ortodontia, buscando sempre Qualidade, Tecnologia e Inovação. Venha conosco ajudar o mundo a sorrir!

ORTHOMETRIC®
Ajudando o Mundo a Sorrir



8
Ultramega começa a oferecer produtos da área de Odontologia

12
Estética em expansão

imagem: freepik.com/Racool_studio

EM MOVIMENTO

16
Aplicativo da Ultramega deixa compras ainda mais práticas

20
Responsabilidade social em foco

24
Quando o meio ambiente é prioridade

28
Constância na eficiência garantiu renovação da ISO 9001



MERCADO EM AÇÃO

34
Pandemia da Covid-19 reforça a utilidade dos termômetros

38
Máscara para que te quero

SER SAUDÁVEL

42
Prática de atividade física pode diminuir risco de casos graves da Covid-19

48
Automedicação e Covid-19

52
Tratamento adequado para uma melhor convivência com as alergias

57
Tabela de medicamentos Estética

84
Odontologia

86



Sempre Mais presente no mercado

Demanda Pharlab Varejo

Nas redes e farmácias independentes, a Pharlab é a indústria que mais cresce no mercado relevante.¹

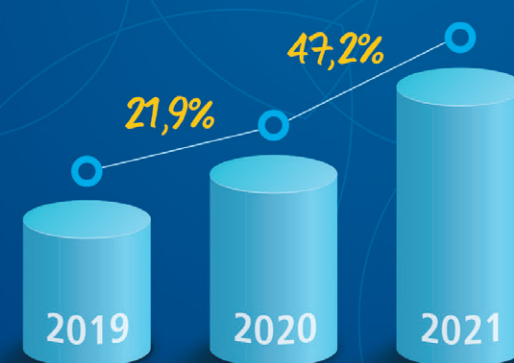

Evolução Pharlab Hospitalar

(R\$ FATURAMENTO BRUTO)

Retomada do crescimento nos últimos 2 anos².

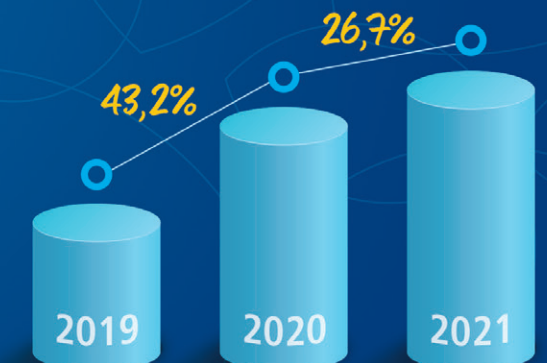

Fontes: 1- IQVIA FMB MAT 06/2021 - R\$ PPP
2 - relatório de faturamento interno - ano fiscal (FY).



Ultramega começa a oferecer produtos da área de Odontologia

Novo segmento foi definido após pesquisa e visa atender demandas do mercado

O mercado da Odontologia seguia em pleno crescimento em 2019. Porém, durante a pandemia de Covid-19, a área, assim como diversos outros setores, sofreu com o cancelamento de todas as consultas eletivas. Alguns tipos de procedimentos como prótese, aplicação de botox e clareamento dental ou de gengivas foram adiados.

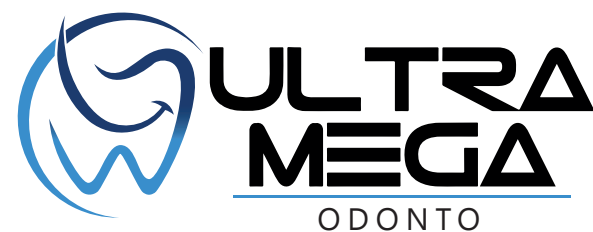

Pesquisa realizada pelo Programa de Pós-Graduação em Odontologia da Universidade Federal de Pelotas, divulgada pelo Saúde Debate, apontou que as consultas odontológicas, na rede pública, caíram cerca de 83%. A rede privada também apresentou quedas na demanda por atendimento. Porém, com o avanço da vacinação contra Covid-19, todo o potencial do mercado, que possui mais de 520 mil cirurgiões dentistas e técnicos e auxiliares em saúde bucal, volta a ganhar força para atender toda essa demanda reprimida por vários meses.

Foi visando essa retomada que a Ultramega Odonto, unidade de negócio especializada em Odontologia da Ultramega Distribuidora, foi criada e passou a investir em uma nova família de produtos, voltados para a área. “Por se tratar de uma categoria de profissionais de saúde bucal, uma das portas de transmissão do vírus, houve uma retração no mercado durante a pandemia, porém com o advento da vacinação em massa e medidas

sanitárias devidamente adotadas, confiamos que este mercado esteja voltando ao patamar de antes da pandemia e com potencial de crescimento devido ao atendimento da demanda reprimida”, afirma o gerente comercial da Ultramega Estética e Odonto, José Maurício Ferreira da Silva.

Antes de aderir ao novo segmento, uma avaliação minuciosa foi feita por profissionais da empresa. “Após estudo do mercado odontológico, percebemos uma necessidade natural, uma procura. Hoje, as grandes empresas buscam segmentos diversos que andem juntos e que possam diversificar sua participação no mercado que atuam”, ressalta o gerente comercial.

Pernambuco possui 16 instituições de ensino superior que formam profissionais de Odontologia todos os semestres, renovando a possibilidade de novos negócios.



Grande variedade de fornecedores e capacidade de armazenamento e logística da Ultramega facilitou o oferecimento de produtos de Odontologia

Devido a grande variedade de fornecedores e capacidade de armazenamento e logística da Ultramega, os novos produtos para o segmento começaram a ser oferecidos para os clientes imediatamente. “Com o amadurecimento da equipe que está à frente da implantação do novo segmento e com o apoio nesse início, acreditamos que ainda no último trimestre de 2021 teremos um grande mix de produtos, pois mais parcerias irão surgir naturalmente e grandes empresas do segmento odontológico com certeza irão querer fazer parte da lista de fornecedores da Ultramega Odonto. Será possível oferecer aos clientes de Odontologia uma opção de diversificação de fornecedores e uma variedade maior de produtos”, explica José Maurício Ferreira da Silva. O mercado de Odontologia é extremamente inovador e apresenta constantemente lançamentos, que ampliam o portfólio oferecido, que já ultrapassa mais de 15 mil itens. “O que é classificado hoje, amanhã já

muda, aparece um novo lançamento, uma fusão”, completa o gerente comercial.



José Mauricio Ferreira da Silva, Gerente Comercial da Ultramega Estética e Odonto



Confira as empresas parceiras da Ultramega Odonto:

DFL

Empresa com uma linha de produtos bastante diversificada, incluindo agulhas, clareadores, moldagem, resinas, entre outros, com destaque para os anestésicos, que possuem excelente aceitação do mercado.

Orthometric

Empresa segmentada na Ortodontia. Oferece produtos como bráquetes, arcos e fios de aço, elásticos, tubos, entre outros.

Maquira

Fabrica mais de 350 produtos. O produto pioneiro foi a Caixa para Aparelho Móvel. Hoje fabrica desde Resina composta, cimentos, solventes até arcos e afastadores injetados.

SSWhite

Oferece produtos para diferentes áreas da Odontologia, atuando na linha de instrumental clínico, instrumentais, linha Premium, conta com anestésicos, flúor, clareadores, entre outros.



A Shalon Medical se consolidou no mercado de materiais médico-hospitalares através de seu compromisso em fabricar produtos com qualidade e excelência. Temos orgulho de ser uma empresa nacional e que preza por fornecer sempre o melhor aos nossos clientes.

NOSSA POLÍTICA DE QUALIDADE:

Produzir suturas cirúrgicas com competência e eficácia, aprimorando processos, produtos e colaboradores e promovendo a melhoria contínua do Sistema de Gestão da Qualidade.



Linha de produção da fábrica em São Luis de Montes Belos

LINHA DE PRODUTOS: Fios Cirúrgicos

- Algodão/Poliéster
- Catgut Simples
- Catgut Cromado
- Linho
- Nylon
- Poliéster
- Polipropileno
- Seda
- Sintéticos Absorvíveis

CERTIFICAÇÕES



Vendas:

Av. C 255, 270, sl. 601 a 603, Ed. Empresarial Sebba, Nova Suíça, Goiânia - GO, CEP: 74.280-010

Fábrica:

Av. Hermógenes Coelho, 3523, Alto da Boa Vista, São Luis de Montes Belos - GO, CEP: 76.100-000



Estética em expansão

Com mercado aquecido, Ultramega investe no setor, com ampliação na cartela de produtos. Botox já integra lista de produtos mais vendidos



Em meio à pandemia da Covid-19, muitos brasileiros resolveram investir mais na aparência pessoal, como apontou um levantamento realizado pela Associação Brasileira da Indústria de Higiene Pessoal, Perfumaria e Cosméticos (ABIHPEC). A pesquisa mostrou que no ano de 2020, o mercado de estética no

Brasil teve um crescimento de 5,8% e, no ano de 2021, a tendência continuou crescente, registrando um aumento de 5,7% somente nos primeiros quatro meses do ano. Com isso, o país se mantém como o 3º maior mercado do mundo no setor de estética, ficando atrás apenas dos Estados Unidos e da China.

Com mais tempo em casa, muitas pessoas passaram a observar e a ter um maior incômodo com a aparência, reparando manchas, sinais e marcas que até então não preocupavam. Máscaras faciais, cremes de hidratação e outros produtos para cuidados com a pele se tornaram bastante populares através das digitais influencers da internet, mas, uma série de outros procedimentos estéticos mais complexos, que devem ser realizados por profissionais especializados, também têm tido uma grande procura.



Dayanna Campos, Esteticista

A enfermeira especialista em Estética e Harmonização Facial Dayanna Campos, que tem uma clínica de estética na cidade de Arcoverde, Sertão de Pernambuco, conta que a pandemia não inibiu os clientes. “As pessoas estavam trancadas e com a autoestima baixa, então as buscas por atendimentos de estética avançada aumentaram bastante. Harmonização, peeling, limpeza de pele, além de uma grande busca por formas de

emagrecimento”, exemplificou. “As rugas, as linhas de expressão e o aumento de peso são as maiores queixas dos pacientes”, destacou a esteticista. Segundo um estudo realizado pela empresa Allergan, em uma parceria conjunta com a Sociedade Brasileira de Dermatologia (SBD) e a Sociedade Brasileira de Cirurgia Plástica (SBCP), pelo menos 82% dos brasileiros têm o desejo de fazer mudanças no rosto. A pesquisa também mostrou que cerca de 58% dos entrevistados pretendem realizar algum procedimento estético na região da face.

Um dos procedimentos estéticos mais procurados pelos brasileiros é a aplicação da toxina botulínica, o famoso Botox, que é utilizada para prevenir ou amenizar rugas e linhas de expressão. Com a alta demanda, a cartela de produtos da Ultramega também precisou ser renovada, como explicou José Maurício Ferreira da Silva, Gerente Comercial da Ultramega Estética e Odonto. “Dentre os mais de 2.400 SKU da Ultramega, a toxina botulínica, alcançou a posição do sétimo produto mais vendido da empresa, no período de um ano”, disse.



José Maurício Ferreira da Silva, Gerente Comercial da Ultramega Estética e Odonto

Ainda de acordo com o gerente, a pandemia foi propulsora de diversas mudanças. “O distanciamento social mudou as necessidades das pessoas e com o ‘novo normal’ também vieram algumas insatisfações por consequência de tantas incertezas, ansiedade e estresse”, pontuou. A expectativa é que o setor cresça ainda mais, já que muitas tendências previstas para anos anteriores acabaram tendo que ser adiadas por conta do coronavírus.

Segundo Maurício Ferreira, as toxinas botulínicas, ácidos hialurônicos, hidroxapatita de cálcio e fio PDO têm sido bastante procurados atualmente pelos clientes da Ultramega que atuam no setor de estética. “São todos produtos conceituados no mercado de estética, utilizados nos procedimentos

faciais”, aponta ao destacar as principais diferenças dos produtos disponibilizados pela distribuidora.

Como as pessoas estão realizando procedimentos estéticos cada vez mais jovens, esta tendência não deve estacionar nem tão cedo. “O consumo de produtos e procedimentos estéticos também aumentará para poder atender ao envelhecimento da população”, explicou.

Apesar de considerar muito importante para o bem-estar e autoestima das pessoas, Dayanna Campos faz um alerta. “Por mais que as pessoas queiram fazer procedimentos estéticos, eu acredito que elas não podem perder a essência, a genética, porque o nosso biotipo é único”, conclui

SEPTMAX

LINHA HOSPITALAR

QUALIDADE
E CONFIANÇA
EM TODOS OS
MOMENTOS



LANÇAMENTO PREMIUM

LENÇO PARA BANHO ANGELITA



CONHEÇA O NOVO PRODUTO:

Os Lenços para Banho Angelita são confeccionados com materiais de alta qualidade.

DISPONÍVEL EM DUAS VERSÕES: 65g/m² E 50g/m²

Confeccionada em tecido macio e neutro, com composição de 65% viscose e 35% poliéster, os lenços para banho Angelita trazem total conforto e segurança aos pacientes e hospitais. Fabricado no Brasil com produção 100% brasileira, possui alta maciez e máxima absorção.

É indicado para a higienização de pacientes e limpeza do ambiente hospitalar. Também pode ser utilizado como pano de limpeza no uso caseiro.

Aplicativo da Ultramega deixa compras ainda mais práticas

Depois de inovar com um e-commerce, a Ultramega dá mais um passo rumo à tecnologia ao lançar um aplicativo, que irá englobar a Ultramega Hospitalar, Odonto e Estética

Os aplicativos são presença confirmada em todo smartphone. Com funções variadas, eles ganharam espaço por facilitar a vida em diversos segmentos diferentes. Segundo o levantamento “Global Apps Trends” do Adjust, empresa de análise e prevenção de fraudes do setor, o Brasil é o segundo mercado de aplicativos que mais cresce no mundo, ficando atrás somente da Indonésia.



freepik.com/pchvector

Com o isolamento causado pela pandemia de Covid-19, os serviços dos apps tiveram um aumento significativo. Em 2020, os aplicativos de delivery apresentaram um aumento de 15% em suas instalações entre os meses de fevereiro e março, comparados ao ano de 2019, segundo o RankMyAPP. A plataforma apontou, ainda, um aumento de 54% nos downloads de plataformas do segmento no mês de março de 2020. Foi justamente de olho nesse mercado promissor que a Ultramega lançou seu aplicativo, disponível para Android e IOS.

A ideia de criar um aplicativo surgiu da vontade da Ultramega em disponibilizar mais um canal para estreitar os laços com os clientes e permitir que eles se aproximem cada vez mais da empresa. “Ao contrário do site, que é um ambiente no qual as pessoas procuram por informações, o aplicativo é um sistema de interação constante e integrar tecnologia, qualidade e confiabilidade são preocupações da empresa”, destaca a assessora de comunicação da Ultramega Hospitalar, Estética e Odonto, Itaynara Marques. A empresa já trabalhava com o sistema WMS nas operações e o aplicativo, desenvolvido pela Noveimagem Mobile Apps, chegou para reforçar a mobilidade, com a segurança habitual.

O aplicativo já está em funcionamento e atua como mais um canal de vendas e é, juntamente com o e-commerce, uma opção para facilitar a vida dos clientes. “Eles poderão encontrar todos os detalhes sobre nossa empresa, produtos disponíveis e a central do cliente, onde poderá entrar em contato com o setor que desejar”, enumera Itaynara Marques. A nova ferramenta foi desenvolvida e pensada com o objetivo de trazer mais praticidade e comodidade, com a possibilidade de acesso a qualquer horário e qualquer local.

Através do aplicativo, o cliente poderá conhecer um pouco mais da Ultramega, incluindo a estrutura da

empresa, verificar a cartela de produtos e efetuar a compra. A ferramenta ainda dá acesso à central do cliente, um canal no qual é possível tirar dúvidas com qualquer um dos setores da empresa. “Para acessar a plataforma, o cliente vai baixar nosso aplicativo, assim, poderá ter acesso a nossa cartela de produtos, dividida entre varejo e atacado, poderá realizar cotações e escolherá o que desejar, para assim, finalizar sua compra”, explica Itaynara Marques.



Itaynara Marques, Assessora de Comunicação da Ultramega Hospitalar, Estética e Odonto

Segundo a assessora de comunicação, no aplicativo é possível conferir os produtos disponíveis, detalhes e valores. Além disso, a plataforma também dá todo o suporte, possibilitando o acesso a diversos dados, promoções e novidades. “Na plataforma, os produtos estão divididos em varejo e atacado, pois alguns medicamentos só podem ser comprados por profissionais, com autorizações específicas”, completa.

O aplicativo é uma forma de comprar não só na Ultramega Hospitalar, mas também nos novos segmentos recém-criados, Ultramega Estética e Ultramega Odonto, que oferecem produtos com segmentação específica, mas com a mesma praticidade e eficiência. “É uma forma de reunir tudo em um único lugar, não importando a área que o cliente atua ou o tipo de produto que compra”, explica Itaynara.

Com o lançamento do aplicativo, a Ultramega se torna a única distribuidora de medicamentos com esse tipo de ferramenta. “Sem dúvida, a tecnologia mobile não vai parar de crescer. No atual mundo digital, os aplicativos deixaram de ser coadjuvantes e passaram a ocupar uma posição de destaque para o sucesso da estratégia de negócios das organizações. Estamos sempre pensando em facilitar o processo de compra e o acompanhamento dos nossos serviços, além de buscarmos sempre a melhoria contínua dos nossos processos”, finaliza a assessora de comunicação.



O aplicativo é uma forma de comprar não só na Ultramega Hospitalar, mas também nos novos segmentos recém-criados, Ultramega Estética e Ultramega Odonto



LINHA RIOHEX. CONFIÁVEL, SEGURA E EFICAZ.



Nossos produtos estão presentes nos principais hospitais e clínicas do país, auxiliando os profissionais da saúde, com confiança e eficiência de resultados. Há mais de 40 anos no mercado prezamos pela qualidade e segurança de nossos processos, cumprindo com os requisitos de Boas Práticas de Fabricação (BPF).

Líder de mercado em antissepsia no Brasil, a Rioquímica tem como compromisso a excelência no controle de procedimentos, o que contribui para a conquista de importantes certificações (ISOs) e para o reconhecimento dos profissionais e instituições de saúde.



Apresentações: 1L, 100ml e 30ml



Nossa química é cuidar da Saúde.

www.rioquimica.com.br
f @ /rioquimica





Responsabilidade social em foco

Ultramega intensifica ações sociais beneficiando diversas instituições

A responsabilidade social sempre fez parte dos valores da Ultramega, em um modelo de gestão que se desenvolve a partir da relação ética e transparência da empresa com todos os públicos com os quais se relaciona. Desde a instalação em Aldeia, na Região Metropolitana do Recife, o investimento em ações que promovem consciência social sempre foi estimulado. São projetos que sensibilizam e despertam a

solidariedade, desafiando os funcionários e comunidade a promoverem mudanças de valores, posturas e atitudes.

Mesmo em tempos de pandemia, a Ultramega continuou com as ações sociais para diferentes instituições. “Na verdade, durante a pandemia intensificamos nosso trabalho social, pois identificamos uma maior necessidade das pessoas,

muitas delas desempregadas, que não tinham condições de adquirir produtos básicos de alimentação e higiene”, afirma Anderson Caetano, analista de TI da Ultramega e responsável pelas ações sociais da empresa.

O relato de Anderson é confirmado por uma pesquisa do FGV Social, que aponta que a renda individual do trabalho do brasileiro teve uma queda média de 20,1% e a sua desigualdade, medida pelo índice de Gini, subiu 2,82% no primeiro trimestre completo da pandemia. Tanto o nível como a variação das duas variáveis constituem recordes negativos nas respectivas séries iniciadas em 2012. A renda trabalhista da metade mais pobre caiu 27.9% contra 17.5% dos 10% brasileiros mais ricos. Os principais grupos sociais perdedores da crise foram os indígenas (-28.6%), os analfabetos (-27.4%) e os jovens entre 20 e 24 anos (-26%). Todos os lugares pesquisados apresentaram quedas de renda. O desemprego foi o principal responsável por essa queda.

As doações da Ultramega são mensais e incluem cestas básicas, marmitas, material de limpeza e estrutura (logística e consultoria) para comunidades carentes, associações e escolas públicas. “No dia das

ações, juntamos projetos locais e empresas para fazer um evento com lanche, entrega de roupas e utensílios pessoais”, conta Anderson Caetano.



Durante a pandemia, Ultramega continuou a realizar ações sociais



Uma das mais recentes ações foi a entrega de doações de água sanitária, detergente ecológico, sabão ecológico e álcool em gel para a Casa Espírita Lar de Jesus, para Organização Anjinhos 4 Patas e para moradores de rua no centro do Recife. Essa ação foi feita em parceria com a Trilha Eco Verdejante e o Grupo Green Girl.

O Lar de Jesus, localizado na Torre e fundado no ano de 1947, desenvolve atividades de casa espírita e instituição de longa permanência de pessoas idosas (ILPI), abrigando atualmente aproximadamente 30 mulheres. O abrigo se mantém do custeio das próprias abrigadas e de doações de colaboradores voluntários.

Já a Organização Anjinhos 4 Patas está em ação há cerca de dois anos e é formada por um grupo de pessoas que abraçou a causa animal. Resgate, tratamento e adoção de gatos e cachorros são realizados pelo grupo.

Outra ação social realizada recentemente pela Ultramega foi a distribuição de cestas básicas no Abrigo Cristo Redentor, localizado no Curado, e na creche AMBA. O Cristo Redentor é uma instituição filantrópica, considerada de utilidade pública, que

conta com a colaboração permanente da sociedade para se manter fiel à missão de apoiar e assistir idosos carentes de ambos os sexos. O abrigo tem a capacidade para acolhimento de 180 idosos, sendo 20 leitos de enfermagem. Hoje, abriga cerca de 111 idosos, em função de restrições orçamentárias. Além de hospedagem, o local oferece aos idosos, alimentação, assistência médica e odontológica, através de médicos voluntários, enfermagem, orientação psicológica, fisioterápica, assistência social, lazer e atividades artísticas, visando a constante melhoria na qualidade de vida dos assistidos. Já a creche AMBA fica localizada em Dom Helder, Jaboatão. A instituição recebeu as doações recolhidas pela Ultramega, que beneficiaram as crianças e suas famílias.

Para continuar com essas ações sociais que fazem a diferença na vida de muitas pessoas, Anderson Caetano reforça a importância da colaboração de todos. "Estamos sempre disponíveis para parcerias. Basta entrar em contato através de nossas redes sociais, solicitar a coleta das doações pelo telefone (81) 2138-8800 ou deixar as doações em nossa empresa, para que juntos possamos ajudar as pessoas que mais necessitam".



Lar de Jesus, Anjinhos de 4 Patas e Abrigo Cristo Redentor foram algumas das instituições já beneficiadas

LANÇAMENTOS DESCARPACK



Cateter Nasal Tipo Óculos para Oxigênio Descarpac

Desenvolvido para a administração de oxigênio de baixo fluxo em pacientes adultos com hipoxemia leve, permitindo que estes realizem atividades básicas, como falar e comer, sem dificuldade. Combina conforto e liberdade de movimentos ao paciente, por ser anatomicamente projetado e se encaixar perfeitamente nas narinas do mesmo.

- Tamanho adulto;
- Tubo principal para conexão com Oxigênio de aproximadamente 1,5 m;
- Conector (prong) nasal tipo reto;
- Confeccionado em PVC (Policloreto de Vinila);
- Estéril – esterilizado por Óxido de Etileno;
- Atóxico e aprotéico;
- Descartável e de uso único.

Cadastro na ANVISA: 10330660302

Macacão de Proteção Especial Descarpac

O Macacão de Proteção Especial Descarpac forma uma barreira entre o usuário e o meio ambiente, protegendo o usuário contra produtos químicos líquidos ou sólidos que possam ser agressivos a pele, oferecendo resistência à penetração de aerossóis líquidos e partículas bacterianas, além de possuir uma camada especial de filme de polietileno laminado, tornando-o eficaz também contra fluidos biológicos.

- Impermeável;
- Antiestático;
- Proporciona praticidade e flexibilidade ao usuário durante a utilização;
- Costuras vedadas através de aba com fita adesivada;
- Possui capuz e aba sobre o zíper. Contém elásticos nas mangas, tornozelos, capuz e cintura.
- Disponível na cor branca e nos tamanhos G e EG;
- Descartável e de uso único.

Cadastro na ANVISA: 10330660324
CA: 45.092



Luva Descartável de TPE Descarpac

Desenvolvida para manipulação de alimentos em geral, procedimentos estéticos, limpeza doméstica, dentre outros. Combinam conforto e resistência.

- Disponível nos tamanhos P, M e G;
- Transparente;
- Sem Pó;
- Ambidestra;
- Não estéril;
- Descartável e de uso único;
- Fabricada em Elastômetro Termoplástico.

ISENTA DE CADASTRO NA ANVISA



Agulha para Caneta de Insulina Descarpac

Desenvolvida para utilização em conjunto com as canetas para insulina, fazendo com que o tratamento de diabetes seja mais prático e simplificado. Possui design padrão, sendo compatível com as principais marcas de canetas de insulina disponíveis no mercado.

- Tamanho 4 mm x 0,23 mm;
- Calibre 32 G;
- Compatível com as principais marcas de caneta de insulina;
- Estéril – esterilizado por Óxido de Etileno;
- Atóxico e aprotéico;
- Descartável e de uso único.

Cadastro na ANVISA: 10330660300



Produtos disponíveis em nossa loja online:

loja.descarpac.com.br

Se você é distribuidor, consulte nossa equipe de vendas:

descarpac.com.br/vendas



(11) 3649.5555
Descarpac.com.br

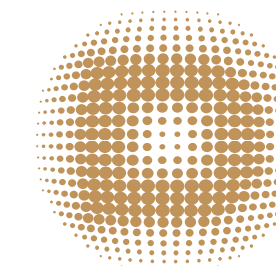

DESCARPACK
Efficiency in Disposables

Quando o meio ambiente é prioridade

Nem mesmo em um ano marcado pela pandemia da Covid-19 as ações ambientais deixaram de ser prioridade na Ultramega



A preocupação com o meio ambiente e a realização de ações voltadas para a conscientização e preservação já estão presentes no DNA da Ultramega. Não é de hoje que a empresa realiza todo um planejamento voltado para essa área. Mesmo em um ano atípico como 2020, no qual a pandemia da Covid-19 impediu a realização de eventos que geravam a aglomeração de pessoas, as ações se adaptaram para continuar acontecendo.

O Dia Mundial da Terra foi comemorado pela primeira vez em 1970, quando cerca de 20 milhões de pessoas foram às ruas para protestar contra o derramamento de óleo, poluição e contaminação dos rios. Foi somente em 2009 que as Nações Unidas declararam que a data seria comemorada no dia 22 de abril de cada ano. Na Ultramega a comemoração, que tem como objetivo informar a população sobre os danos ao meio ambiente e a importância da preservação do ecossistema, não passou em branco.

Na ocasião, foi realizado um plantio de mudas nativas, com a participação de alunos da Escola Estadual Major Lélio, em Aldeia. “A atividade foi executada em duas etapas: teoria e prática. Primeiro, foram realizadas palestras sobre a importância da ação para o meio ambiente. Também foi explicado como o plantio deveria ser feito. Na segunda etapa, foi hora de colocar a mão na terra e iniciar a colocação das mudas no solo. Foram plantadas 14 tipos de mudas, como: acerola, cacau, ingá, pau-brasil e pitanga. Todas elas são plantas nativas”, ressalta Anderson Caetano, analista de TI e gestor ambiental. Participaram também da ação a Trilha Ecoverdejante, Projeto Semear de Aldeia e moradores da APA Aldeia Beberibe.

A Semana do Meio Ambiente, comemorada entre 5 e 9 de junho, também ganhou uma celebração especial na Ultramega. O período compreende o Dia Mundial do Meio Ambiente, no dia 5 de junho, data na qual, em 1972, foi realizada a primeira das grandes reuniões globais sobre o ambiente

humano promovidas pela Organização das Nações Unidas (ONU).

Na ocasião, foi dada continuidade ao Projeto de ampliação do Reflorestamento do Rio Mina. “Com a redução das matas ciliares, que ficam nas margens dos rios, eles podem ficar com seus leitos assoreados. Para reverter essa situação, é preciso reflorestar. Sem a proteção oferecida pelas plantas, os rios ficam vulneráveis à erosão”, destaca Anderson Caetano. Dezenas de mudas nativas foram plantadas para consolidação desse reflorestamento que iniciou em 2017. “Foram escolhidas espécies de plantas comuns ao ambiente local, como ipê, imbiriba, pau-brasil, genipapo, pitanga, acerola e amescla”, afirma o gestor ambiental. Participaram da ação o Hotel Campestre de Aldeia, CPRH, Horto de Dois Irmãos, Projeto Tamo Junto, Consultoria Ecoverdejante, Trilha Ecoverdejante, Projeto Semear de Aldeia e Escola Estadual Major Lélio.



Plantio de mudas foi realizado durante as ações

Ainda na Semana do Meio Ambiente, outra ação de reflorestamento foi realizada. Dessa vez, foram os alunos da Escola Municipal Padre Miguel, em Camaragibe, que realizaram o plantio das mudas de ipê, imbiriba, pau-brasil, genipapo, pitanga, acerola e amescla. A ação contou ainda com a participação do Hotel Campestre de Aldeia, CPRH, Horto de Dois Irmãos, Projeto Tamo Junto, Consultoria Ecoverdejante, Trilha Ecoverdejante e Projeto Semear de Aldeia.

“Tudo isso mostra que a Ultramega possui um projeto sólido de proteção ambiental. É tão bem estruturado que mesmo em um ano tão atípico ele pode continuar acontecendo. Algumas adaptações foram feitas, como nossas trilhas, que não puderam ser realizadas, mas quando a vontade é maior do que as adversidades, fica mais fácil encontrar soluções criativas”, explica Anderson Caetano.

A Ultramega possui um trabalho tão forte relacionado às questões socioambientais que

ganhou, em 2017, da Agência Estadual de Meio Ambiente (CPRH), o Prêmio Vasconcelos Sobrinho, na categoria Destaque Empresarial, pelo Projeto Responsabilidade na APA Aldeia Beberibe, que continua ativo até hoje.



Anderson Caetano, Analista de TI e Gestor Ambiental da Ultramega



Ações ambientais contam com a colaboração de parceiros

25 anos com o mesmo compromisso: cuidar da sua saúde.



IMEC
INDÚSTRIA FARMACÊUTICA

@imecindustriafarmaceutica
87 3411.0030 | 87 3848.2257
Av. Gerson Gonçalves de Lima, 1608 | Macambira - Custódia/PE
laboratorioimec.com.br

Cuidar de você hoje é pensar em você amanhã.

87 3848.1178
Rua Maria do Carmo Lima
Leite, 124 - Macambira - Custódia - PE
nutivit.com.br

Anutivit



Constância na eficiência garantiu renovação da ISO 9001

Obtida pela primeira vez em 2019, a certificação vem sendo mantida ano após ano devido ao cumprimento e padronização de processos no dia a dia



A ISO 9001 é uma norma, elaborada pelo Comitê Técnico Quality Management and Quality Assurance, que certifica os sistemas de gestão e qualidade (SGQ), através da implantação de requisitos e ferramentas de padronização. Após um período de preparação, a Ultramega conseguiu cumprir todos os requisitos para obter a certificação em 2019, sendo a primeira distribuidora de medicamentos do Nordeste a obter o selo, porém o cuidado com os processos devem ser contínuos, uma vez que a ISO 9001 exige uma reavaliação anual para a manutenção da certificação. A empresa tem sido bem sucedida nesse processo.

“Renovar a certificação ISO 9001 para a Ultramega significa preservar todos os benefícios que a empresa obtém desse selo de qualidade, de modo a garantir que o cumprimento dos requisitos da norma sejam mantidos”, explica Giselly Noronha, responsável pelo Controle de Qualidade da Ultramega Distribuidora. Para a revalidação da certificação, a empresa também renova o compromisso com os rígidos padrões de qualidade, melhorando continuamente os processos, com o foco na satisfação e fidelização dos nossos clientes.

A preparação para a renovação da ISO 9001 não acontece de forma pontual, uma vez que envolve ações desenvolvidas ao longo de todo ano com constância e exige envolvimento de toda a empresa. “Os colaboradores precisam se manter comprometidos com a qualidade dos processos e os resultados são acompanhados constantemente. Também faz parte da nossa rotina a preparação das auditorias internas, conduzidas pela Consultoria de Gestão, junto ao setor da Qualidade da Ultramega, que através de uma investigação profunda em todo o sistema de gestão, identificam possíveis desvios de padrões para serem corrigidos”, destaca Giselly Noronha.



Giselly Noronha, responsável pelo Controle de Qualidade da Ultramega Distribuidora

Todos os resultados obtidos são avaliados em reuniões realizadas com as equipes e lideranças. A partir deles são elaborados planos de ação, que são implementados mediante as evidências encontradas. “Ao se aproximar do momento da auditoria de manutenção externa pelo órgão certificador contratado previamente, são coletados os resultados das últimas auditorias para uma operação ‘pente fino’ em todos os documentos e é reforçado o preparo das equipes para serem auditadas”, completa a responsável pelo Controle de Qualidade.



“Todos os setores da Ultramega são envolvidos nos processos de certificação e renovação, desde os setores de suporte das áreas administrativa, comercial e financeira, todos os setores do estoque e logística até as gerências e alta direção”

Giselly Noronha

É durante a auditoria externa que o auditor monitora a implementação do Sistema de Gestão da Qualidade, verificando todos os processos da empresa e a conformidade dos produtos e serviços ofertados, observando o atendimento aos requisitos da norma ISO 9001. “Todos os setores da Ultramega são envolvidos nos processos de certificação e renovação, desde os setores de suporte das áreas administrativa, comercial e financeira, todos os setores do estoque e logística até as gerências e alta direção”, destaca Giselly Noronha.

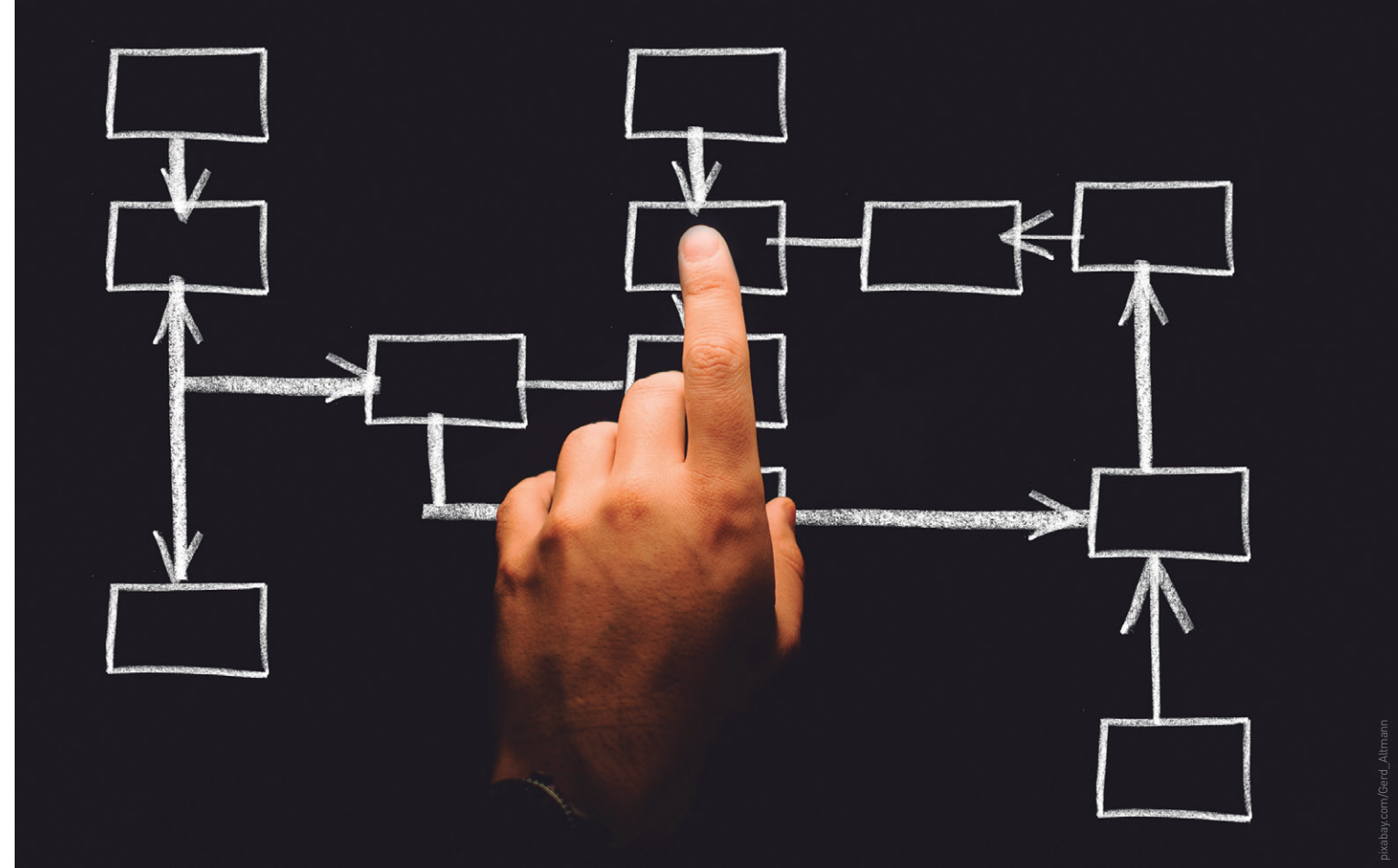

Assim como para obter a certificação, para a renovação é necessário apresentar uma série de documentos da empresa exigidos pela norma ISO 9001. “Além disso, precisamos reunir todas as evidências de cumprimento de requisitos, tais como: escopo do SGQ, direcionadores estratégicos, procedimentos, instruções de trabalho e todos os registros da qualidade que atestam a conformidade da Ultramega à norma e asseguram a integridade do nosso sistema de gestão”, enumera Giselly.

Como os cuidados com os padrões são uma constante na Ultramega, neste ano apenas detalhes precisaram ser modificados para estarem em conformidade com a norma. “Apenas a modalidade da auditoria externa precisou ser ajustada. Assim como na modalidade presencial, foram garantidas as coletas e validações das evidências necessárias, porém de forma remota, em razão da pandemia de Covid 19. Com o uso das ferramentas de apoio, o evento ocorreu conforme o programado”, informa a responsável pelo Controle de Qualidade.



Metodologias de trabalho foram incluídas no dia a dia

A renovação foi comunicada pelas gerências às suas equipes, através dos canais de comunicação internos da empresa e, ao público externo, através das redes sociais. “Para os clientes, essa renovação representa a continuidade da segurança em adquirir nossos produtos e serviços com a qualidade comprovada por uma norma de reconhecimento internacional. Nosso cliente se sente ainda mais seguro ao adquirir itens que atendem a um processo consistente e padronizado, com uma empresa que se dedica em melhorá-los de maneira contínua, visando sempre sua satisfação”, avalia Giselly Noronha.

A manutenção da certificação traz também benefícios internos para Ultramega, uma vez que fica mais fácil para as equipes manter a qualidade dos processos. Durante o processo de renovação da norma, é possível nortear as práticas que contribuem para que produtos e fluxos de trabalho sejam feitos continuamente com eficiência, por meio da solidificação da política de qualidade.



Ajudando a Preservar e Destinar Corretamente materiais perfurocortantes.





Pandemia da Covid-19 reforça a utilidade dos termômetros

Os instrumentos são antigos na sociedade e possuem especificidades que merecem atenção na hora do uso

Na gaveta, em alguma caixa ou até mesmo no armário do banheiro, o termômetro, antigo conhecido, é um item fácil de encontrar na farmácia particular que algumas pessoas têm dentro da própria casa. Com a disseminação do vírus da Covid-19 em todo o mundo, o instrumento passou a ser utilizado com mais frequência, principalmente, após a abertura do comércio em diversas regiões, depois de um período rígido de quarentena. Estabelecimentos com funcionários conferindo a temperatura corporal de clientes, logo na entrada, passou a ser cena comum em um cenário pandêmico.

De acordo com o farmacêutico da Ultramega, Gledson Silvério, o objeto surgiu há 300 mil anos. Mas, foi com o tempo, que o instrumento foi sendo reinventado, ganhando novas formas e técnicas de criação. “Em 1709, foi a primeira grande evolução nessa área, através do físico alemão-polonês, Gabriel Fahrenheit, que criou um termômetro a álcool. Poucos anos depois, Fahrenheit notou que o mercúrio era mais uniforme que o álcool, decidindo criar o primeiro termômetro de mercúrio a vácuo”, explica Gledson. “Já o astrônomo sueco, Anders Celsius fez um termômetro de mercúrio com uma escala de 0 a 100°, que se tornava mais fácil de ler, considerando a temperatura corporal de 36,7° (98,6° F). Ali, nascia a escala Celsius, em contraponto à Fahrenheit”, complementa.



No entanto, os modelos iniciais utilizando mercúrio apresentaram problemas. O metal descia rapidamente, prejudicando a leitura da temperatura. “Foi da Escócia que chegou a solução. O médico Sir William Aitken resolveu o problema estrangulando o termômetro acima do reservatório de mercúrio para que não descesse tão rápido, bastando agitá-lo para voltar ao valor inicial”, comenta o farmacêutico.



Gledson Silvério, Farmacêutico da Ultramega

A comercialização e o uso de termômetros

Desde 2019, a Agência Nacional de Vigilância Sanitária (ANVISA) proibiu a fabricação e importação dos termômetros de mercúrio no Brasil, devido à toxicidade, que pode causar riscos para a saúde e meio ambiente. Segundo o Ministério da Saúde, o metilmercúrio, pode prejudicar os rins, fígado e sistema nervoso central, levando a sintomas como perda de coordenação motora, dificuldades na fala e audição, perturbações sensoriais e fraqueza muscular. Em casos mais extremos, pode levar à morte.

Com a progressão hospitalar, o termômetro continuou sendo modernizado, sem deixar de ser um instrumento importante e eficaz, principalmente, no dia a dia de profissionais de saúde. “Existem vários tipos de termômetros, sendo os mais comuns o digital e o infravermelho. Em hospitais, são usados para a anamnese geral de um paciente, assim que chega na unidade ou como forma de controle de evolução de infecções”, afirma Gledson Silvério.

Segundo a enfermeira do Hospital do Câncer de Pernambuco, Alessandra Maria Queiroz Viana, o termômetro digital é considerado bastante eficiente. “Eles produzem leituras precisas quando usados corretamente. Podem ser usados de forma axilar, retal ou bucal, posicionado abaixo da língua. Porém, a maneira mais indicada é a axilar, principalmente, nesse período de pandemia”, explica.

“O infravermelho ou termômetro sem contato não requer que o dispositivo seja pressionado contra o corpo. Para esses, é utilizada a tecnologia de infravermelho para detectar o calor proveniente da superfície da pele, sendo aconselhado para o cenário atual, inclusive, na área hospitalar, já que não necessita do contato direto com as pessoas. A temperatura pode ser conferida através da testa ou pulso”, afirma a enfermeira.

No final do ano passado, circularam falsas informações que o termômetro infravermelho causaria danos para a saúde do ser humano, devido uma possível radiação. Porém, a ANVISA garantiu que o uso desse tipo de termômetro não

é prejudicial, além disso, negou, com base em referências bibliográficas, que o produto não emite qualquer tipo de radiação. “Esse tipo de termômetro mede a temperatura de forma mais rápida e eficiente, sem precisar do contato físico, sendo mais seguro e relevante no controle da triagem nesse momento de pandemia da Covid-19”, finaliza Alessandra Maria Queiroz Viana.



“Esse tipo de termômetro mede a temperatura de forma mais rápida e eficiente, sem precisar do contato físico, sendo mais seguro e relevante no controle da triagem nesse momento de pandemia da Covid-19”

Alessandra Maria Queiroz Viana



Alessandra Maria Queiroz Viana, Enfermeira do Hospital do Câncer de Pernambuco



Um NOVO TEMPO nasce para a Nativita Farmacêutica.

- Investimentos no parque fabril.
- Novos equipamentos.
- Foco na excelência.
- Atuação nas linhas Farma e Hospitalar.

www.nativita.ind.br [/company/nativita-farmacêutica](https://www.linkedin.com/company/nativita-farmac%C3%Aautica)

32 98814-9855 (teleendas)

Conheça nossos produtos hospitalares:

Bromoprida, Carbocisteína, Cetoconazol, Cloridrato de Ambroxol, Cloridrato de Hidroxizina, Digevita®, Dipirona Monoidratada, Natiglós®, Óleo Mineral, Permenati®, Sulfadiazina de Prata.

nativita
20 anos

Construindo um NOVO TEMPO com você!

Máscara para que te quero

A proteção facial aliada a outros Equipamentos de Proteção Individual são parte do arsenal de quem quer se manter a salvo do coronavírus

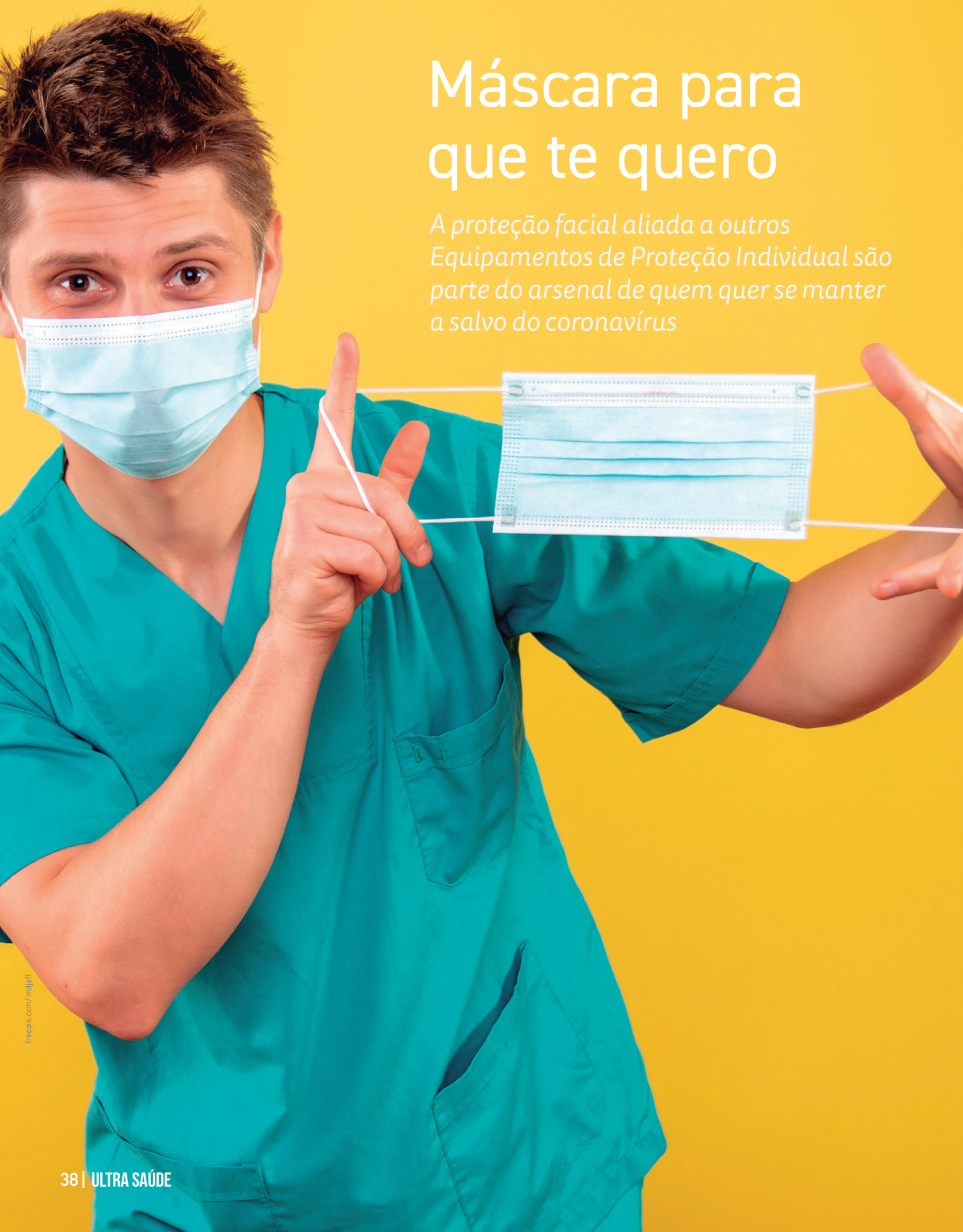

Segundo dados da Organização Pan-Americana de Saúde (OPAS), uma em cada seis pessoas infectadas pelo SARS-CoV-2, vírus causador da Covid-19, fica em estado grave, desenvolvendo dificuldade de respirar. Idosos e portadores de comorbidades como pressão alta, problemas cardíacos, pulmonares, diabetes e câncer, correm maior risco, mas qualquer pessoa pode pegar a doença e ficar em situação de gravidade e, de fato, ir a óbito.

Desde o início da pandemia pelo globo terrestre, em março de 2020, até o momento, algum progresso já foi alcançado: vacinas foram produzidas, campanhas de imunização estão em andamento na maioria dos países, mas uma noção ainda não foi mudada: o ideal é não contraí-la. Para isso, as orientações são caprichar na higienização das mãos, evitar aglomerações, manter o distanciamento social e usar equipamentos de proteção individuais

(EPI's), quando for necessário sair. No caso de quem trabalha com público, como profissionais da área de Saúde, por exemplo, o cuidado é multiplicado.



Para cada caso, o equipamento certo



Segundo Amanda Bull, Gerente Comercial da Ultramega Distribuidora Hospitalar, houve um aumento bem significativo na procura pelos EPI's desde que a Covid-19 começou a se espalhar pelo Brasil. "Sentimos o aumento na procura por equipamentos como luvas, aventais, máscaras, macacões, toucas, sapatilhas, termômetros, oxímetros, testes, gorros, óculos, protetor facial e muitos outros equipamentos e material hospitalar", relata. E ainda lembra: "Existem produtos que são direcionados para profissionais de saúde durante o trabalho e também os que o público em geral pode usar, se precisar sair de casa. O importante é se certificar que eles sejam de qualidade comprovada, como nossas máscaras que tem toda documentação e certificação exigida pela ANVISA", alerta a gerente.



Amanda Bull, Gerente Comercial da Ultramega Distribuidora Hospitalar

No quesito máscaras, itens obrigatórios para quem coloca o pé fora de casa, já que evidências científicas mostram que elas são fundamentais para suprimir a transmissão da Covid-19, as opções são muitas. Mas como escolher? Para isso, vamos aos dados:

Recente pesquisa do Instituto de Física da Universidade de São Paulo (USP) e do Instituto de Pesquisas Energéticas e Nucleares (Ipen)* comparou mais de 200 tipos de máscaras faciais à venda no Brasil, medindo a capacidade que elas têm em bloquear a passagem do novo coronavírus e confirmou que máscaras cirúrgicas são superiores em desempenho. Já as máscaras de tecido, as mais vistas no dia a dia, têm capacidade de filtragem que varia entre 15% a 70%, dependendo da forma como são produzidas, ou seja, da qualidade do tecido, quantidade de camadas, presença de clipe nasal, entre outros detalhes.

Segundo o estudo, as máscaras cirúrgicas, feitas de 'tecido não tecido', material conhecido como TNT, apresentaram uma eficiência de 80 a 90%. Descartáveis e de uso único, são bem recomendadas e fáceis de encontrar em farmácias, por exemplo.

As máscaras PFF2 - sigla que significa Peça Facial Filtrante - ou N95 (denominações diferentes para o mesmo padrão) impediram a passagem de até 98% de partículas de aerossol com diâmetro de 120 nanômetros, o mesmo das partículas transmissoras do SARS-CoV-2, de modo que, no que se refere à proteção, são as que demonstraram a melhor performance. Esses modelos são os mais indicados e adotados por profissionais de saúde e também são a melhor opção para quem não pode ficar em casa, principalmente se precisar estar em ambientes como transporte público ou ambientes fechados, como escritórios. Outra vantagem é que elas podem ser reutilizadas: não podem ser lavadas, mas, depois de usar, a dica é deixá-las "descansando" em local arejado, mas sem expor diretamente ao sol por, no mínimo, três dias.

E nunca é demais reforçar: para que as máscaras alcancem sua efetividade, elas precisam estar em perfeito estado e ser usadas corretamente: colocadas com as mãos limpas - seja lavadas com água e sabão ou higienizadas com álcool em gel - e não vale deixar no queixo ou o nariz para fora!

Com informações de www.tandfonline.com



*O mundo não para.
Está em constante
evolução.*

**A HIPOLABOR
FARMACÊUTICA
TAMBÉM.**

A Hipolabor vem conquistando desde sua fundação em 1984, reconhecimento nacional porque investe constantemente na qualidade de seus medicamentos.

Contando com uma unidade de armazenamento em Belo Horizonte (MG), fábricas em Sabará (MG), São Paulo (SP) e com a inauguração do parque industrial em Montes Claros (MG), a Hipolabor, maior indústria farmacêutica de Minas Gerais se consolida como a maior fabricante de genéricos injetáveis do Brasil.

Com investimento de R\$ 200 milhões e instalada em uma área total de 120 mil metros quadrados, a unidade fabril empregará até 1.000 colaboradores e vai somar ativamente ao crescimento e desenvolvimento do município de Montes Claros.

Esta é a Hipolabor. Uma empresa que investe alto em tecnologia, inovação e capital humano para promover a saúde dos brasileiros através da produção de medicamentos.

hipolabor

Unidade Belo Horizonte: Anel Rodoviário Celso Mello Azevedo, 23.220, Eymard,
Belo Horizonte – MG | CEP: 31.910-585 - Telefone: (31) 3408-1800 | www.hipolabor.com.br





Prática de atividade física pode diminuir risco de casos graves da Covid-19

De acordo com pesquisa, em 2019, 40,3% dos brasileiros foram classificados como sedentários. Com a pandemia, a prática de exercícios se tornou ainda menos frequente.

Ter uma alimentação saudável, boa qualidade de sono, controlar o estresse e praticar atividades físicas fazem parte dos cuidados com a saúde. Mas desde o início do isolamento social em março de 2020, o dia a dia das pessoas mudou drasticamente e atividades que antes precisavam ser realizadas fora de casa, estão sendo feitas no conforto do lar. Trabalho, estudo e até a feira foram adaptados para a realidade que a Covid-19 trouxe para todos. Mas esse isolamento afetou de maneira direta a qualidade de vida dos brasileiros, elevando o sedentarismo no país. Em um dos momentos mais críticos da pandemia de Covid-19 no Brasil, com o aumento de casos e mortes pela doença, as restrições impostas para tentar frear a curva de contaminação levaram ao fechamento de academias, praias e praças.

Segundo a última Pesquisa Nacional de Saúde (PNS), divulgada pelo IBGE em 2019, 40,3% dos brasileiros com mais de 18 anos foram classificados como sedentários, ou seja, não praticam nenhuma atividade física ou realizam menos exercícios que o recomendado. Mas com o isolamento social, a prática de qualquer tipo de movimentação tende a cair.

Quem sofre com isso é o próprio corpo, pois o sedentarismo além de aumentar os riscos de obesidade, aumenta o risco de doenças cardíacas, infarto, pressão alta, diabetes, osteoporose e até mesmo de alguns tipos de câncer. No caso da Covid-19,



o risco de desenvolver a forma mais grave da doença e morrer é maior quando se é sedentário, como aponta um estudo realizado na British Journal of Sports Medicine. “Pessoas que não se exercitam possuem níveis mais altos de colesterol, depressão, demência, ansiedade e alterações do humor. Nos idosos, não realizar atividade física aumenta também o risco de queda e debilidade. As pessoas sedentárias tiveram maiores chances de serem hospitalizadas, necessidade de cuidados intensivos e risco de morrer devido ao Covid-19. Entre os fatores de risco para uma versão grave da doença, apenas a idade avançada e histórico de transplante de órgãos superaram o sedentarismo. Até então nenhum estudo havia demonstrado essa relação”, afirma a endocrinologista do Sistema Hapvida Saúde, Anelize Cardoso.



Dra. Anelize Cardoso, Endocrinologista do Sistema Hapvida Saúde

A Organização Mundial da Saúde (OMS) recomenda 150 minutos semanais de atividade física leve ou moderada, o que equivale a cerca de 20 minutos por dia ou, pelo menos, 75 minutos de atividade física de maior intensidade por semana. Porém, isso vai depender de cada pessoa, como explica a endocrinologista. “Idosos, portadores de doenças crônicas ou de alguma ‘incapacidade’ devem começar fazendo pequenas quantidades de atividade física e aumentar gradualmente a frequência, intensidade e duração até os valores recomendados para a população geral. Lembrando

que um treinamento de força em três ou mais dias da semana é fundamental para aumentar a capacidade funcional e prevenir quedas neste grupo.”

Para driblar a quarentena com academias e parques fechados, muitas pessoas recorreram à prática de atividade física em casa, através de aplicativos ou vídeos na internet. No Brasil, até o final de março de 2020, as plataformas digitais voltadas para esse universo saudável tiveram um aumento de 226%, de acordo com estudo realizado pela AppsFlyer.



Os aplicativos vem sendo uma forma de incentivar o exercício físico, mas é preciso tomar alguns cuidados, como explica o educador físico e professor do Centro Universitário dos Guararapes (UNIFG), Jonathan Ribeiro. “O exercício físico mesmo realizado a distância precisa minimamente seguir alguns princípios que atendem a critérios de segurança, tais como: para quem é destinado aquela prática, respeitando os limites fisiológicos, indicando os detalhes na execução, entre outros. Com o avanço da tecnologia hoje nós profissionais de educação física podemos acompanhar por meio de formas remotas, o que eu costumo chamar de tele acompanhamento”. Os exercícios com grupos musculares grandes são uma boa opção para serem realizados dentro de casa. Estes exercícios podem ser realizados com ênfase em agachamentos, abdominais, flexões, saltos e pranchas.



Jonathan Ribeiro, educador físico e professor do Centro Universitário dos Guararapes (UNIFG)



Outro ponto importante para manter uma rotina saudável na pandemia, é a alimentação. A pandemia trouxe à tona muitos descontroles alimentares envolvidos com o estado emocional das pessoas, como estresse, ansiedade, angústia e depressão. São gatilhos para o consumo de certos tipos de alimentos, como alimentos congelados e ultraprocessados. Com o home office, o acesso direto e fácil a esses alimentos podem despertar sempre o desejo para consumi-los em maior frequência e/ou quantidades.

O nutricionista e docente do Centro Universitário dos Guararapes (UNIFG), Crístenes Melo, reforça o consumo de alimentos naturais, para melhorar o sistema imunológico. "Alimentos que podem auxiliar diretamente na melhora do estado imunológico são os alimentos *in natura*, devido à presença de nutrientes e fitoquímicos. Principalmente nas frutas cítricas por serem ricos em vitamina C, os ovos, as frutas amarelo-laranjadas como mamão, manga e goiaba, os vegetais folhosos verdes escuros e as hortaliças como cenoura e espinafre por serem ricos em Vitamina A. Têm também as proteínas de origem animal que são excelentes fontes de Zinco. Nenhum alimento isoladamente pode promover esse benefício, e sim, a combinação de todos eles no contexto alimentar."

Crístenes Melo,
nutricionista e
docente do Centro
Universitário dos
Guararapes (UNIFG)



Compromisso e qualidade
na medida certa



sulfato de gentamicina

Apresentação:
Inj. 40 mg – 1 ml
Inj. 80 mg – 2 ml

cloridrato de metoclopramida

Apresentação:
Inj. 5 mg/ml – 2 ml

diazepam

Apresentação:
Comprimido 5 mg e 10 mg
Inj. 5 mg/ml – 2 ml

dipirona

Apresentação:
Inj. 500 mg/ml – 2 ml

ácido ascórbico

Apresentação:
Inj. 100 mg/ml – 5 ml

furosemida

Apresentação:
Inj. 10 mg/ml – 2 ml

Fone: 14 2108 4900 | www.santisa.com.br
Santisa Laboratório Farmacêutico S/A
Rua Monsenhor Claro, 6-90, Centro 17015-130, Bauru - SP

BIOTEXTIL

BIOTEXTIL INDÚSTRIA E COMÉRCIO LTDA.

A Biotêxtil Indústria e Comércio Ltda, foi fundada em 10 de janeiro de 1997 em Aparecida de Goiânia - GO, e em 07 de janeiro de 1998 foi transferida para Carmo do Rio Verde - GO, passando por profunda reestruturação e modernização.

Instalada em sede própria atua no segmento de produtos têxteis hospitalares.

Preocupação constante da empresa é investir em modernização, qualidade de seus produtos, eficiência e rapidez no atendimento, e sobretudo no bom relacionamento com funcionários, fornecedores e clientes.

Possui rigoroso controle de qualidade em todas as fases do processo produtivo, de acordo com as normas e exigências dos órgãos competentes, como: ANVISA (Agência Nacional de Vigilância Sanitária), ABNT (Associação Brasileira de Normas Técnicas), INMETRO (Instituto Nacional de Metrologia).

Em toda a cadeia produtiva há um rigoroso controle de impacto ambiental, com o devido tratamento de seus efluentes, de acordo com normas da Agência Ambiental do Estado de Goiás, respeitando a natureza, preservando o meio ambiente e a vida.



Atadura de Crepe Biotextil



Compressa de Gaze Não Estéil Biotextil



Compressa Cirúrgica Campo Operatório Biotextil



Compressa de Gaze Estéil Hemogaze



Compressa Cirúrgica Campo Operatório Biotextil Estéil



Gaze em Rolo (tipo queijo) Biotextil



Aut. ANVISA: 801133-2

Fone: (62) 3337-6404
www.biotextil.com.br

Automedicação e Covid-19



Durante a pandemia, diversos medicamentos foram apontados como possíveis tratamentos, o que levou muita gente a tomar remédios por conta própria

Mesmo antes da pandemia, a automedicação já era uma prática recorrente no país. Segundo uma pesquisa realizada pelo Conselho Federal de Farmácia (CFF), em 2019, mais de 77% dos brasileiros já faziam uso recorrente de medicamentos sem qualquer orientação médica. A pesquisa mostrou ainda que 25% da população consulta familiares, amigos e vizinhos na hora de escolher um medicamento.

Durante a pandemia, um coquetel de remédios ficou conhecido como “kit-Covid”. “Atualmente, não existem evidências científicas que algum medicamento evite a infecção pelo coronavírus. Os medicamentos disponíveis são indicados apenas para tratar os sintomas e devem ser usados com prescrição médica, se necessário”, aponta a médica generalista Débora Borges. Ainda de acordo com Débora, a disponibilidade de infinitas informações encontradas na internet cria um ambiente propício para que as pessoas façam diagnósticos e optem pela automedicação.



Dra. Débora Borges, Médica Generalista

Segundo estudo mais recente, divulgado no início de maio de 2021, pelo CFF, os medicamentos que compõe o “kit-covid” tiveram aumento significativo nas vendas, quando o período de abril de 2020 a março de 2021 é analisado. O vermífugo ivermectina, por exemplo, vendeu 857% a mais, enquanto o antimalárico hidroxicloroquina aumentou 126%.

Para Rayane Vieira, farmacêutica da Ultramega, como não há nenhuma evidência que comprove a eficácia dos medicamentos anti Covid-19, é preciso tomar cuidado ao fazer o uso de remédios sem recomendação médica, já que o uso desnecessário de ivermectina e hidroxicloroquina pode aumentar o risco para outras doenças. “O uso indiscriminado destes fármacos podem ocasionar alterações cardíacas, interferir no efeito de outras medicações, causar hipoglicemia e até afetar o sistema imunológico”, pontua.

Ainda de acordo com o estudo mais recente do CFF, no período de março a agosto de 2020, a hidroxicloroquina foi responsável por quase 80% das notificações de reações adversas em pacientes com Covid-19. Além disso, o Conselho afirma que as reações de maior gravidade foram causadas por este medicamento e afetaram o sistema cardíaco das vítimas.





Tratamento adequado para uma melhor convivência com as alergias

Mais comuns do que se imagina, a doença está presente em quase 40% da população mundial

Alergia ocorre quando o sistema imunológico reage a algo normalmente inofensivo à maioria das pessoas. É uma resposta exagerada, como se o sistema imunológico considerasse o agente mais agressivo do que realmente é. A doença pode se manifestar de diversas formas, em qualquer idade e não deve ser negligenciada.

O componente genético pode estar envolvido como causa maior para aparecimento, mas, em outros, não há uma explicação do porquê elas ocorrem. “Normalmente há uma herança genética,

mas também é necessária a associação com fatores do ambiente. Vai depender do local em que se vive ou do momento em que se expõe a um determinado agente”, explica Ana Caroline Dela Bianca, coordenadora do Serviço de Alergia e Imunologia do Hospital das Clínicas da UFPE/ Ebserh e professora adjunta do Centro de Ciências Médicas da UFPE.

Segundo a médica, em algum momento da vida, o organismo identifica determinada substância como estranha e começa a desenvolver anticorpos, desencadeando uma série de reações na resposta alérgica. Após deflagrada, a exposição aos agentes alérgicos vai provocar a recorrência, persistência ou agravamento dos sintomas.

Fatores de risco conhecidos para surgimento de alergias são: antecedentes familiares com alergia, como pai, mãe ou irmãos alérgicos; exposição à fumaça de cigarro na gestação; exposição às infecções respiratórias no primeiro ano de vida,

especialmente no primeiro trimestre; exposição precoce à poeira, mofo e pouco tempo de aleitamento materno.

“Muito se pesquisa a respeito dos fatores de risco para o surgimento das alergias, e estudos apontam que alterações do estilo de vida, especialmente em centros urbanos, quando se vive longe do contato com a natureza, interferem no desenvolvimento do sistema imunológico e seu equilíbrio com o microbioma humano -microorganismos que residem nos tecidos e fluidos humanos-, levando ao surgimento das alergias”, comenta Ana Caroline.

São diversos os tipos de alergia que podem se manifestar em um indivíduo. As mais frequentes, no entanto, são as respiratórias; a rinite alérgica, segundo a Organização Mundial da Alergia (OMA), afeta 30% a 40% de toda a população mundial. Alergias dermatológicas e alimentares também são comuns e precisam de atenção.

Diagnóstico e tratamento



O diagnóstico e tratamento das doenças alérgicas devem ser feitos pelo médico, que avaliará individualmente o histórico familiar e os fatores ambientais associados a cada caso, sendo muito comum a existência de várias alergias no mesmo paciente e outras doenças relacionadas que podem interferir no tratamento.

A médica Ana Caroline ressalta que devido à elevada prevalência das doenças alérgicas, clínicos gerais e pediatras costumam identificar e tratar as doenças alérgicas mais comuns. Contudo, quando é necessário realizar testes alérgicos e diante de casos mais graves ou de difícil controle, os pacientes devem ser avaliados e acompanhados pelo especialista em alergia e imunologia.



Dra. Ana Caroline Dela Bianca, Médica Coordenadora do Serviço de Alergia e Imunologia do Hospital das Clínicas da UFPE/Ebserh

Todo paciente alérgico deve ser avaliado quanto à necessidade do acompanhamento multidisciplinar com psicólogo, fisioterapeuta, fonoaudiólogo e outros especialistas. As doenças alérgicas são passíveis de controle e o tratamento adequado promove a melhora na qualidade de vida.

Estudos apontam que o período entre a concepção e os primeiros dois anos de vida são cruciais para a sensibilização alérgica e surgimento de asma, rinite, alergia alimentar e dermatite atópica na infância,

contudo ainda não existe consenso em relação às ações de precauções primárias. “Adquirir um estilo de vida saudável desde a gestação, com alimentação rica em frutas, verduras e alimentos ricos em ômega 3; evitar o consumo de alimentos industrializados; estimular o aleitamento materno exclusivo até o sexto mês de vida e manter contato frequente com a natureza podem ser a chave para a prevenção e redução das doenças alérgicas”, finaliza a médica Ana Caroline.

Respiratórias: constituído pela asma alérgica e rinite.

Asma alérgica

o indivíduo apresenta sintomas recorrentes ou persistentes de falta de ar, cansaço, com prejuízo das atividades e necessidade de várias idas à emergência quando não está sob controle ou se expõe aos agentes desencadeantes de crise, como fumaça de cigarro, poeira e infecções virais.

Rinite

é caracterizada por obstrução nasal, espirros, coriza e coceira no nariz, garganta, ouvidos e olhos, geralmente provocada por sensibilização aos ácaros da poeira doméstica, mas também a baratas, fungos e pelos de animais.

Dermatológicas: pode manifestar-se em diferentes regiões da pele, seja por agentes externos ou crônicos.

Dermatite atópica

comum na infância, com pele seca e com lesões que coçam muito e podem infectar, geralmente causada por alergia aos ácaros e algumas vezes alimentos.

Dermatite de contato

comum em adultos, com lesões de pele em locais expostos a determinadas substâncias químicas, presentes em produtos do dia a dia, como bijuterias, cosméticos, produtos de limpeza ou relacionados ao trabalho.

Urticária aguda

quando surgem placas avermelhadas com intensa coceira na pele, por vezes associadas a inchaço de olhos, lábios e extremidades, após contato com o agente alérgico ou secundária a infecções ou pseudoalérgicos.

Alimentar: com manifestações diversas, desde sintomas gastrointestinais como diarreia e vômitos à anafilaxia, sendo o leite de vaca o alimento mais comum passível de alergia no Brasil.

Medicamentosa: manifestada em diversas apresentações e gravidade, com acometimento da pele ou de diversos órgãos.

Picadas: a picada de insetos, como abelhas, vespas e formigas, pode gerar uma reação alérgica leve ou extremamente grave, com anafilaxia.

Ocular: a conjuntivite alérgica tem apresentação diversa, com vermelhidão e coceira dos olhos, e pode estar associada à rinite alérgica.

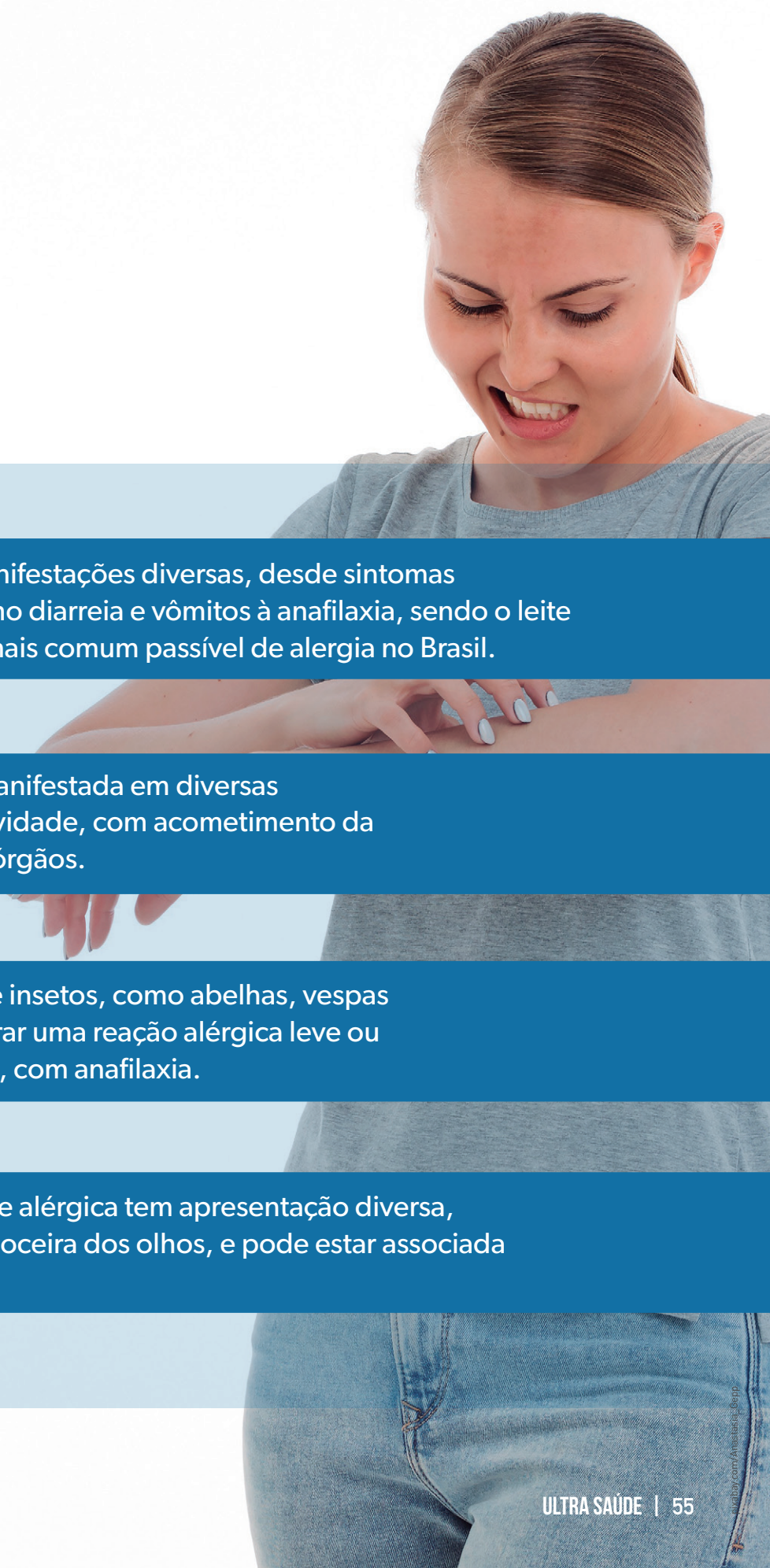

SAÚDE É COISA SÉRIA

E todos nós sabemos muito bem disso

Mas, não custa lembrar: conte sempre com uma empresa parceira, comprometida efetivamente com a oferta de produtos de altíssima qualidade, e que você possa definitivamente confiar.



★
**CATETER IV
HEALCATH**

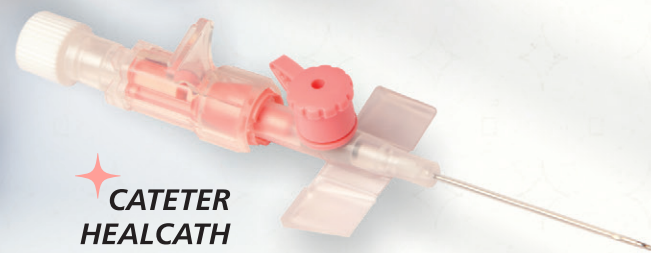

★
**CATETER
HEALCATH
SAFETY**
Com sistema de
segurança NR32



★
**TORNEIRA
DE 3 VIAS**

gamma★**crucis**
star quality always

email: sac@gammacrucis.com

www.gammacrucis.com

TABELA DE MEDICAMENTOS E MATERIAL MÉDICO HOSPITALAR



20261	IMEC	AAS 100MG ENV. C/10 CX/500 COMP (VP) INFANTIL (DORMEC)	COM
28154	MEDQUIMICA	AAS 100MG ENV. C/10 CX/500 COMP (VP) INFANTIL (DORMEC)	COM
248	THEOTO	AAS 500MG BL.C/10 CX/200 COMP	COM
24577	MEGAFRAL	ABAIXADOR DE LINGUA DE MADEIRA PCT/100 UND	PCT
12422	MAX PLENA	ABSORVENTE GERIATRICO PCT/20 UND FRD/8 PCT	PCT
18888	CIMED	ABSORVENTE GERIATRICO TAMANHO (U) PCT/20 UND FRD/10 PCT	PCT
7364	PRATI DONADUZZI	ACEBROFILINA XAROPE AD. 50MG/5ML C/120ML CX.PDR/50 UND (VP)	FRA
12919	GEOLAB	ACEBROFILINA XAROPE PED. C/120ML CX.PDR/50 UND (G) (VP)	FRA
13505	PHARLAB	ACETILCISTEINA 600MG CX/50 ENV. DE 5G (SABOR LARANJA)	UND
26626	FRESENIUS	ACICLOVIR 200MG CX/500 COMP (VP)	COM
4138	PRATI DONADUZZI	ACICLOVIR 250MG CX/50 F/AMP (VP) PO INJ S/DILUENTE (ZYNVIR)	AMP
430	HIPOLABOR	ACICLOVIR CREME C/10G CX.PDR/100 UND (G) (VP)	UND
10234	NATULAB	ACIDO FOLICO 5MG CX/500 COMP (VP)	COM
11358	RIOQUIMICA	ACIDO FOLICO 5MG CX/500 COMP (VP)	COM
11954	VIC PHARMA	ACIDO PERACETICO 0,2% 1 LITRO	UND
8965	RIOQUIMICA	ACIDO PERACETICO 0,2% 1 LITRO	UND
11953	VIC PHARMA	ACIDO PERACETICO 0,2% C/5000ML (PRONTO USO)	UND
496	ZYDUS NIKKHO	ACIDO PERACETICO 0,2% C/5000ML (VP) (PRONTO USO)	UND
11058	HIPOLABOR	ACIDO TRANEXAMICO 50MG/ML CX/05 AMP C/5ML ADUL/PED (TRANSAMIM)	AMP
2682	BIOLAB	ACIDO TRANEXAMICO 50MG/ML CX/100 AMP C/5ML (G) (VP)	AMP
564	HIPOLABOR	ACIDO VALPROICO 250MG CX/25 COMP (C1) (EPILENIL) (VP)	COM
688	FARMACE	ADRENALINA 1MG/ML CX/100 AMP C/1ML (ADREN) (VP)	AMP
10063	SAMTEC	AGUA BIDESTILADA 10ML CX/200 AMP	AMP
12536	BENZOQUIMICA	AGUA BIDESTILADA 10ML CX/200 AMP (VP)	AMP
13662	FARMAX	AGUA DEIONIZADA C/5000ML (DESMERELIZADA)	UND
9324	VIC PHARMA	AGUA OXIGENADA 10 VOL. 1000ML CX/12 UND - (SEPTMAX)	LT
11522	HALEX	AGUA OXIGENADA 10 VOL. C/1000ML CX/12 UND	UND
8734	FRESENIUS	AGUA P/INJECAO 1000ML CX/15 AMP SIST/FECHADO (BOLSA)	AMP
11107	FARMACE	AGUA P/INJECAO 1000ML CX/16 F/AMP SIST/FECHADO (VP)	AMP
7305	EQUIPLEX	AGUA P/INJECAO 250ML CX/50 F/AMP SIST/FECHADO (VP)	FRA
12742	SR	AGUA P/INJECAO 500ML CX/24 AMP (SISTEMA FECHADO/TIPO BOLSA) (VP)	AMP
26798	ABL	AGULHA DESC. 13X4,5 CX/100 UND	UND
25652	WILTEX	AGULHA DESC. 13X4,5 CX/100 UND	UND
3333	SR	AGULHA DESC. 13X4,5 CX/100 UND -WILTEX	UND
25004	WILTEX	AGULHA DESC. 20X5,5 CX/100 UND	UND
26694	WILTEX	AGULHA DESC. 20X5,5 CX/100 UND -WILTEX	UND
1386	SR	AGULHA DESC. 20X5,5 CX/100 UND -WILTEX	UND
2962	SR	AGULHA DESC. 25X06 CX/100 UND	UND
8715	SR	AGULHA DESC. 25X07 CX/100 UND	UND
26800	ABL	AGULHA DESC. 25X08 CX/100 UND	UND
25653	WILTEX	AGULHA DESC. 25X08 CX/100 UND	UND
12842	MEDLINE	AGULHA DESC. 25X08 CX/100 UND -WILTEX	UND
12757	SR	AGULHA DESC. 30X07 CX/100 UND	UND
6924	DESCARPACK	AGULHA DESC. 30X08 CX/100 UND	UND
12926	WILTEX	AGULHA DESC. 40X1,2 CX/100 UND	UND
13283	SR	AGULHA DESC. 40X1,2 CX/100 UND	UND
19135	WILTEX	AGULHA DESC. 40X1,2 CX/100 UND	UND
8716	SR	AGULHA DESC. 40X1,2 CX/100 UND -WILTEX	UND
19134	WILTEX	AGULHA DESC. 40X1,6 CX/100 UND	UND
670	UNISSIS	AGULHA DESC. 40X1,6 CX/100 UND	UND
13010	UNISSIS	AGULHA P/RAQUI DESC. N.25 CX/25 UND	UND

13041	UNISSIS	AGULHA P/RAQUI DESC. N.26 CX/25 UND C/INTRODUTOR	UND
9834	PROCARE	AGULHA P/RAQUI DESC. N.27 CX/25 UND C/INTRODUTOR	UND
3005	PRATI DONADUZZI	AGULHA P/SUTURA 16G CX/120 UND IM	UND
21027	GEOLAB	ALBENDAZOL 400MG CX/100 COMP (G) (VP) (MASTIGAVEL)	COM
19029	KEDRION	ALBENDAZOL SUSP. 40MG/ML C/10ML CX.PDR/60 UND (VP)	UND
11038	JALLES	ALBUMINA HUMANA 20% C/50ML (VP)	UND
10757	JALLES	ALCOOL 92,8% C/1000ML CX/12 UND	FRA
13004	FARMAX	ALCOOL ABSOLUTO 99% C/1000ML	FRA
11390	RIOQUIMICA	ALCOOL ETILICO 70% 100ML ANTISSEPTICO (ALMOTOLIA)	UND
10756	JALLES	ALCOOL ETILICO 70% 250ML ANTISSEPTICO (ALMOTOLIA) (VP)	UND
13550	FARMAX	ALCOOL ETILICO 70% C/1000ML (VP)	FRA
8421	VIC PHARMA	ALCOOL ETILICO 70% C/1000ML ANTISSEPTICO	UND
11885	JALLES	ALCOOL ETILICO 70% C/1000ML ANTISSEPTICO (VP)	UND
20719	VENEZA	ALCOOL GEL ETILICO 70% 500ML CX/12 UND	UND
20409	VENEZA	ALCOOL GEL ETILICO 70% C/500ML CX/12 UND	UND
9322	VIC PHARMA	ALCOOL GEL ETILICO 70% GALAO C/5 LTS	UND
27607	STERILANCE	ALCOOL IODADO 0,1% C/1000ML	UND
26723	DELTA	ALCOOL SWAB SACHE CX/100 UND	UND
12116	BLAU FARMACÉUTICA	ALENDRONATO SODICO 70MG CX/4 COMP (G)	COM
1418	CRISTALIA	ALFAEPOETINA 4.000UI CX/01 AMP C/1ML SOL. INJ (REFRIGERADO)	UND
253	NEVOA	ALFENTANIL 0,544MG/ML CX/10 AMP C/5ML IV (VP) (A1)	AMP
10625	NEVOA	ALGODAO HIDROFILO PCT/100 GR MULT-USO	PCT
3355	NEVOA	ALGODAO HIDROFILO PCT/250 GR	RL
278	NEVOA	ALGODAO HIDROFILO PCT/50 GR (BOLAS)	PCT
9745	NEVOA	ALGODAO HIDROFILO PCT/500 GR	RL
22584	COTTONBABY	ALGODAO HIDROFILO PCT/95 GR (BOLAS)	PCT
7618	NEVE	ALGODAO HIDROFILO PCT/95 GR (BOLAS)	PCT
7619	NEVE	ALGODAO ORTOPEDICO 10CMX1,0M PCT/12 UND	DZ
301	CREMER	ALGODAO ORTOPEDICO 15CMX1,0M PCT/12 UND	DZ
2926	J PROLAB	ALGODAO ORTOPEDICO PCT/420 G	RL
757	J PROLAB	ALMOTOLIA BICO RETO 250ML PLAST/ESCURA	UND
1309	J PROLAB	ALMOTOLIA BICO RETO 250ML PLAST/TRANSPARENTE	UND
1203	J PROLAB	ALMOTOLIA BICO RETO 500ML PLAST/ESCURA	UND
10938	PRATI DONADUZZI	ALMOTOLIA BICO RETO 500ML PLAST/TRANSPARENTE	UND
5549	PRATI DONADUZZI	ALOPURINOL 100MG CX/600 COMP (G) (VP)	COM
9777	EMS	ALOPURINOL 300MG CX/500 COMP (G) (VP)	COM
8413	EMS	ALPRAZOLAM 0,25MG CX/30 COMP (G) (B1)	COM
6139	GERMED	ALPRAZOLAM 0,5MG CX/30 COMP (G) (B1) (VP)	COM
7150	EMS	ALPRAZOLAM 1MG CX/30 COMP (G) (B1)	COM
8874	FARMACE	ALPRAZOLAM 2MG CX/30 COMP (G) (B1)	COM
8951	FARMACE	AMBROXOL XAROPE AD. 30MG/5ML C/100ML CX.PDR/60 UND (G) (VP)	FRA
24953	TEUTO	AMBROXOL XAROPE PED. 15MG/5ML C/100ML CX.PDR/60 UND (G) (VP)	FRA
21894	ZYDUS	AMINOFILINA 100MG CX/20 COMP (G)	COM
4402	GEOLAB	AMIODARONA 200MG CX/30 COMP (G)	COM
8763	EMS	AMIODARONA 200MG CX/500 COMP (VP)	COM
11117	EMS	AMITRIPTILINA 25MG CX/30 COMP (C1)	COM
2222	EMS	AMITRIPTILINA 75MG CX/30 COMP (G) (C1) (VP)	COM
8517	EMS	AMOXICILINA +CLA DE POTASSIO 500MG+125MG CX/18 COMP (G)	COM
14028	EMS	AMOXICILINA +CLAV DE POTASSIO 400MG+57MG C/70ML	FRA
5850	PRATI DONADUZZI	AMOXICILINA +CLAV DE POTASSIO 875+125MG CX/12 COMP (G) (VP)	COM
8296	AUROBINDO	AMOXICILINA 500MG BL.C/21 CX/840 COMP (G) (VP)	COM

2410	PRATI DONADUZZI	AMOXICILINA 500MG BL.C/7 CX/350 COMP (G) (VP)	COM
12539	TEUTO	AMOXICILINA SUSP. 250MG C/150ML CX.PDR/50 UND (G) (VP) S/C	UND
5663	AB FARMO	AMPICILINA 1G CX/50 F/AMP (G) (VP)	AMP
9516	PRATI DONADUZZI	AMPICILINA 1G CX/50 F/AMP (G) (VP) (S/DILUENTE)	AMP
12585	BLAU FARMACÊUTICA	AMPICILINA 500MG BL.C/12 CX/840 COMP (G) (VP)	COM
1016	PRATI DONADUZZI	AMPICILINA 500MG CX/100 F/AMP	AMP
12369	GEOLAB	AMPICILINA SUSP. 250MG C/60ML CX.PDR/50 UND (G) (VP) S/C	VDR
12505	GEOLAB	ANLÓDIPINO 10MG CX/500 COMP (VP) (BESILAPIN)	COM
10229	MAXICOR	ANLÓDIPINO 5MG CX/500 COMP (VP) (BESILAPIN)	COM
1464	ACCUMED	APARELHO DE BARBEAR DESC. PCT/05 UND PLUS (TRICOTOMIA)	UND
13435	G-TECH	APARELHO DE PRESSAO ART C/VELCRO ADULTO	UND
13966	ACHE	APARELHO MONITOR DE GLICOSE G-TECH (FREE LITE)	UND
12308	IFAB.IND	ARTROLIVE C/30 SACHE	UND
1801	NEVE	ASPIRADOR VENTURE DE AR COMPRIMIDO C/FRASCO 500ML	UND
19611	LUDAN YORK	ATADURA DE CREPOM 06CMX1,80CM/4,5M 13 FIOS PCT/12 UND (EMBALAGEM INDIVIDUAL)	UND
26608	NEVE	ATADURA DE CREPOM 06CMX1,80CM/4,5M 13 FIOS PCT/12 UND (EMBALAGEM INDIVIDUAL)	UND
6701	NEVE	ATADURA DE CREPOM 06CMX1,80CM/4,5M 13 FIOS PCT/12 UND [INA / (NEVE)]	UND
26609	NEVE	ATADURA DE CREPOM 08CMX1,80CM/4,5M 13 FIOS PCT/12 UND (EMBALAGEM INDIVIDUAL)	UND
14283	LUDAN YORK	ATADURA DE CREPOM 08CMX1,80CM/4,5M 13 FIOS PCT/12 UND [INA / (NEVE)]	UND
19816	ANAPOLIS	ATADURA DE CREPOM 10CMX1,20CM/3,0M 13 FIOS PCT/12 UND (EMBALAGEM INDIVIDUAL)	UND
698	NEVE	ATADURA DE CREPOM 10CMX1,80CM/4,5M 13 FIOS PCT/12 UND	UND
13962	LUDAN YORK	ATADURA DE CREPOM 10CMX1,80CM/4,5M 13 FIOS PCT/12 UND (EMBALAGEM INDIVIDUAL)	UND
26610	NEVE	ATADURA DE CREPOM 10CMX1,80CM/4,5M 13 FIOS PCT/12 UND [INA / (NEVE)]	UND
1589	NEVE	ATADURA DE CREPOM 12CMX1,80CM/4,5M 13 FIOS PCT/12 UND	UND
14619	LUDAN YORK	ATADURA DE CREPOM 12CMX1,80CM/4,5M 13 FIOS PCT/12 UND (EMBALAGEM INDIVIDUAL)	UND
26611	NEVE	ATADURA DE CREPOM 12CMX1,80CM/4,5M 13 FIOS PCT/12 UND [INA / (NEVE)]	UND
14284	LUDAN YORK	ATADURA DE CREPOM 15CMX1,20CM/3,0M 13 FIOS PCT/12 UND (EMBALAGEM INDIVIDUAL)	UND
19818	ANAPOLIS	ATADURA DE CREPOM 15CMX1,20CM/3,0M 13 FIOS PCT/12 UND (EMBALAGEM INDIVIDUAL)	UND
1123	NEVE	ATADURA DE CREPOM 15CMX1,80CM/4,5M 13 FIOS PCT/12 UND (EMBALAGEM INDIVIDUAL)	UND
13957	LUDAN YORK	ATADURA DE CREPOM 15CMX1,80CM/4,5M 13 FIOS PCT/12 UND (EMBALAGEM INDIVIDUAL)	UND
22941	LUDAN VENEZA	ATADURA DE CREPOM 15CMX1,80CM/4,5M 13 FIOS PCT/12 UND (EMBALAGEM INDIVIDUAL) (VE)	UND
26612	NEVE	ATADURA DE CREPOM 15CMX1,80CM/4,5M 13 FIOS PCT/12 UND [INA / (NEVE)]	UND
14285	LUDAN YORK	ATADURA DE CREPOM 20CMX1,20CM/3,0M 13 FIOS PCT/12 UND (EMBALAGEM INDIVIDUAL)	UND
19819	ANAPOLIS	ATADURA DE CREPOM 20CMX1,20CM/3,0M 13 FIOS PCT/12 UND (EMBALAGEM INDIVIDUAL)	UND
13961	LUDAN YORK	ATADURA DE CREPOM 20CMX1,80CM/4,5M 13 FIOS PCT/12 UND (EMBALAGEM INDIVIDUAL)	UND
26613	NEVE	ATADURA DE CREPOM 20CMX1,80CM/4,5M 13 FIOS PCT/12 UND [INA / (NEVE)]	UND
14286	LUDAN YORK	ATADURA DE CREPOM 30CMX1,20CM/3,0M 13 FIOS PCT/12 UND (EMBALAGEM INDIVIDUAL)	UND
20418	ANAPOLIS	ATADURA DE CREPOM 30CMX1,20CM/3,0M 13 FIOS PCT/12 UND (EMBALAGEM INDIVIDUAL) -AN	UND

1392	NEVE	ATADURA DE CREPOM 30CMX1,80CM/4,5M 13 FIOS PCT/12 UND (EMBALAGEM INDIVIDUAL)	UND
13959	LUDAN YORK	ATADURA DE CREPOM 30CMX1,80CM/4,5M 13 FIOS PCT/12 UND (EMBALAGEM INDIVIDUAL)	UND
20816	ANAPOLIS	ATADURA DE CREPOM 30CMX1,80CM/4,5M 13 FIOS PCT/12 UND (EMBALAGEM INDIVIDUAL)	UND
26615	NEVE	ATADURA DE CREPOM 30CMX1,80CM/4,5M 13 FIOS PCT/12 UND [INA /	UND
1586	POLAR FIX	ATADURA GESSADA 10CMX3,0M CX/20 ROLOS	CX
12450	POLAR FIX	ATADURA GESSADA 15CMX3,0M CX/20 ROLOS	CX
12402	SANDOZ	ATENOLOL 25MG CX/30 COMP (G)	COM
21005	EMS	ATENOLOL 50MG CX/30 COMP (G)	COM
21558	SANDOZ	ATENOLOL 50MG CX/30 COMP (G)	COM
3930	FARMACE	ATROPINA 0,25MG CX/100 AMP C/1ML	AMP
20851	LEMONS	AVENTAL C/MANGA LONGA (VERDE BANDEIRA)	UND
20754	BELIFE	AVENTAL C/MANGA LONGA (BRANCA)	UND
20968	UZZE	AVENTAL C/MANGA LONGA (BRANCO)	UND
23870	BELIFE	AVENTAL C/MANGA LONGA PCT/10 UND - SOFT	UND
1908	HMED	AVENTAL S/MANGA P/PACIENTE PCT/25 UND (BRANCO)	UND
23701	MEDQUIMICA	AZITROMICINA 500MG CX/03 COMP (G)	COM
22658	ABL	AZITROMICINA 500MG CX/10 F/AMP (G) IV	AMP
9106	PHARLAB	AZITROMICINA 500MG CX/500 COMP (VP)	COM
5898	EMS	AZITROMICINA 600MG C/15ML	CX
13312	CRISTALIA	AZITROMICINA DI-HIDRATADA 500MG CX/10 F/AMP (G) (VP)	AMP
7663	PRATI DONADUZZI	AZITROMICINA SUSP. 600MG C/15ML (VP) C/DILUENTE	UND
12348	TEUTO	BACLOFENO 10MG CX/20 COMP (VP)	COM
12321	OXIGEL	BALAO DE BORRACHA 1 LITRO	UND
12320	OXIGEL	BALAO DE BORRACHA 2 LITROS	UND
12815	IFAL	BENZOATO DE BENZILA 60ML (S/C) (VP)	UND
1925	EMS	BENZOILMETRONIDAZOL SUSP. ORAL 40MG/ML C/120ML (G) (VP)	FR
9513	CIMED	BEPANTRIZ 50MG/G C/30G (POMADA)	UND
3350	FARMACE	BICARBONATO DE SODIO 10% CX/100 AMP C/10ML (VP)	AMP
11532	SAMTEC	BICARBONATO DE SODIO 8,4% C/10ML CX/200 AMP (VP)	AMP
8185	HYPOFARMA	BICARBONATO DE SODIO 8,4% CX/35 AMP C/250ML (VP)	AMP
10771	SANOFI MEDLEY	BIMATROPOSTA 0,3MG/ML C/3ML (G)	CX
468	CRISTALIA	BIPERIDENO 2MG BL.C/10 CX/200 COMP (C1) (VP)	COM
13017	CRISTALIA	BIPERIDENO 5MG/ML CX/25 AMP C/1ML (C1) (VP)	AMP
11565	UNIAO QUIMICA	BISACODIL 5MG CX/150 COMP (BISALAX)	COM
12208	MEDSONDA	BOLSA P/COLOSTOMIA 30MM PCT/10 UND	PCT
12059	MEDSONDA	BOLSA P/COLOSTOMIA 50MM PCT/10 UND (N/ESTERIL)	PCT
10034	MEDSONDA	BOLSA P/COLOSTOMIA 63MM PCT/10 UND	PCT
3232	UNIAO QUIMICA	BROMAZEPAM 3MG CX/30 COMP (G) (B1)	COM
9240	UNIAO QUIMICA	BROMAZEPAM 6MG CX/30 COMP (G) (B1)	COM
12899	EMS	BROMAZEPAM 6MG CX/30 COMP (G) (B1)	COM
14298	MARIOL	BROMOPRIDA GOTAS 4MG/ML C/20ML (G) (VP)	UND
6714	CRISTALIA	BUPIVACAÍNA +GLICOSE 0,5% CX/40 F/AMP C/4ML (VP) PESADA (STERILE PACK) - (NEOCAÍNA)	AMP
6118	HIPOLABOR	BUPIVACAÍNA +GLICOSE 5MG/ML CX/100 AMP C/4ML (G)	AMP
484	CRISTALIA	BUPIVACAÍNA 0,5% CX/10 AMP C/20ML (VP)(S/VASO)(NEOCAÍNA)	AMP
1943	ORTOPEDIA JAGUARIBE	CADEIRA DE RODAS P/BANHO FIXA	UND
1920	ORTOPEDIA JAGUARIBE	CADEIRA DE RODAS P/PASSEIO (CINZA / REF.1009)	UND
13385	CDS	CADEIRA DE RODAS P/PASSEIO (PRETA)	UND
21680	ATRASORB	CALSODADA GALAO 4,5KG -ATRASORB	UND
25270	MEDICATE	CAMARA ESPACADORA - MASCARA GRANDE (DORJA)	UND

13057	AMERICA	CAMPO OPERATORIO 25CMX28CM (85G) C/5 UND ESTERIL C/FIO RADIOPACO	PCT
18693	MEDICAL	CAMPO OPERATORIO 25CMX28CM C/5 UND ESTERIL C/FIO RADIOPACO	PCT
15057	TKL	CAMPO OPERATORIO 33X33CM C/5 UND ESTERIL C/FIO RADIOPACO	PCT
12573	BIOTEXTIL	CAMPO OPERATORIO 45X50CM C/50 UND (S/FIO) (NÃO ESTÉRIL)	PCT
12624	BIOTEXTIL	CAMPO OPERATORIO 45X50CM C/50 UND C/FIO RADIOPACO	PCT
26184	PROTEC	CANULA DE GUEDELL N° 0,1,2,3,4,5 [JOGO] - (NAO ESTERIL) - REF 4258	JG
13442	FOYOMED	CANULA DE GUEDELL NR.1 70MM (ESTERIL)	UND
13444	FOYOMED	CANULA DE GUEDELL NR.2 80MM (ESTERIL)	UND
13441	FOYOMED	CANULA DE GUEDELL NR.3 90MM (ESTERIL)	UND
13151	FOYOMED	CANULA DE GUEDELL NR.4 100MM (ESTERIL)	UND
13881	FOYOMED	CANULA DE GUEDELL NR.5 110MM (ESTERIL)	UND
11549	COMPER	CANULA P/TRAQUEOSTOMIA N.7,5 (C/BALAO)	UND
25654	WELL LEAD	CANULA P/TRAQUEOSTOMIA N.7,5 (C/BALAO)	UND
11945	COMPER	CANULA P/TRAQUEOSTOMIA N.8,0 (C/BALAO)	UND
17233	SAFER	CANULA P/TRAQUEOSTOMIA N.8,5 (C/BALÃO)	UND
25655	WELL	CANULA P/TRAQUEOSTOMIA N.8,5 (C/BALÃO) (PLUS)	UND
7470	COMPER	CANULA P/TRAQUEOSTOMIA N.9,0 (C/BALAO)	UND
18459	GEOLAB	CAPTOPRIL 25MG CX/750 COMP (VP) (CAPOX)	COM
1608	UNIAO QUIMICA	CARBAMAZEPINA 2% C/100ML (C1) SUSP.ORAL	FRA
22288	SANVAL	CARBAMAZEPINA 2% C/100ML (C1) SUSP.ORAL (G) (VP)	FRA
21656	TEUTO	CARBAMAZEPINA 200MG CX/30 COMP (G) (C1)	COM
1405	CRISTALIA	CARBAMAZEPINA 400MG BL.C/10 CX/200 COMP (C1) (VP)	COM
12614	TEUTO	CARBIDOPA +LEVODOPA 250MG+25MG CX/30 COMP	COM
23805	NUTIVIT	CARBONATO DE CALCIO 1250MG (EQUIVALE 500MG) CX/60 COMP	COM
21058	NUTIVIT	CARBONATO DE CALCIO 500/400 D3 CX/60 COMP	COM
6046	HIPOLABOR	CARBONATO DE LITIO 300MG CX/500 COMP (G) (VP) (C1)	COM
20463	CLINQUER	CARRINHO P/TRANSPORTAR CILINDRO N.7,0 C/VELCRO	UND
18846	QEEL	CARVAO ATIVADO 250G EM PO P.A. (C017807)	PT
12333	NOVAQUIMICA	CARVEDILOL 12,5MG CX/30 COMP	COM
10795	EMS	CARVEDILOL 12,5MG CX/30 COMP (G) (VP)	COM
12335	NOVAQUIMICA	CARVEDILOL 3,125MG CX/30 COMP	COM
10797	EMS	CARVEDILOL 3,125MG CX/30 COMP (G)	COM
20742	EMS	CARVEDILOL 3,125MG CX/30 COMP (VP)	COM
12277	LEGRAND	CARVEDILOL 6,25MG CX/30 COMP (G) (VP)	COM
27525	EMS	CARVEDILOL 6,25MG CX/30 COMP (G) (VP) -EMS	COM
11112	TOP MED	CATETER N.16 CX/100 UND IV	UND
13043	HARSORIA	CATETER N.16 CX/100 UND IV	UND
13044	HARSORIA	CATETER N.18 CX/100 UND IV	UND
12415	POLYMED	CATETER N.18 CX/100 UND IV (SEM TAMPA)	UND
11114	TOP MED	CATETER N.20 CX/100 UND IV	UND
13045	HARSORIA	CATETER N.20 CX/100 UND IV	UND
13046	HARSORIA	CATETER N.22 CX/100 UND IV	UND
21584	BD	CATETER N.22 CX/200 UND IV	UND
21801	BD	CATETER N.22 CX/50 UND IV	UND
13047	HARSORIA	CATETER N.24 CX/100 UND IV	UND
6445	MEDSONDA	CATETER NASAL P/OXIGENIO CX/100 UND (TIPO OCULOS)	UND
11179	MEDSONDA	CATETER NASAL P/OXIGENIO PCT/10 UND INFANTIL	UND
1369	TECHNOFIO	CATGUT CROMADO 0 C/AG 4,0CM 1/2 CX/24 UND	UND
11965	SHALON	CATGUT CROMADO 0 C/AG 4,0CM 1/2 CX/24 UND	UND
7584	TECHNOFIO	CATGUT CROMADO 1,0 C/AG 3,0CM 3/8 CX/24 UND	UND

11968	SHALON	CATGUT CROMADO 1,0 C/AG 3,0CM 3/8 CX/24 UND	UND
7585	TECHNOFIO	CATGUT CROMADO 1,0 C/AG 3,5CM 1/2 CX/24 UND	UND
11966	SHALON	CATGUT CROMADO 1,0 C/AG 3,5CM 1/2 CX/24 UND	UND
1368	TECHNOFIO	CATGUT CROMADO 1,0 C/AG 4,0CM 1/2 CX/24 UND	UND
11908	SHALON	CATGUT CROMADO 1,0 C/AG 4,0CM 1/2 CX/24 UND	UND
1383	TECHNOFIO	CATGUT CROMADO 2,0 C/AG 4,0CM 1/2 CX/24 UND	UND
11969	SHALON	CATGUT CROMADO 2,0 C/AG 4,0CM 1/2 CX/24 UND	UND
4283	TECHNOFIO	CATGUT CROMADO 3,0 C/AG 3,0CM 3/8 CX/24 UND	UND
11967	SHALON	CATGUT CROMADO 3,0 C/AG 3,0CM 3/8 CX/24 UND	UND
1384	TECHNOFIO	CATGUT CROMADO 4,0 C/AG 2,0CM 1/2 CX/24 UND	UND
26183	TECHNOFIO	CATGUT SIMPLES 0 C/AG 3,0CM 1/2 CX/24 UND	UND
1694	TECHNOFIO	CATGUT SIMPLES 0 C/AG 4,0CM 1/2 CX/24 UND	UND
11971	SHALON	CATGUT SIMPLES 0 C/AG 4,0CM 1/2 CX/24 UND	UND
1789	TECHNOFIO	CATGUT SIMPLES 1,0 C/AG 4,0CM 1/2 CX/24 UND	UND
11972	SHALON	CATGUT SIMPLES 1,0 C/AG 4,0CM 1/2 CX/24 UND	UND
7656	TECHNOFIO	CATGUT SIMPLES 2,0 C/AG 3,0CM 3/8 CX/24 UND	UND
1698	TECHNOFIO	CATGUT SIMPLES 2,0 C/AG 4,0CM 1/2 CX/24 UND	UND
11973	SHALON	CATGUT SIMPLES 2,0 C/AG 4,0CM 1/2 CX/24 UND	UND
21966	SHALON	CATGUT SIMPLES 3,0 C/AG 3,0CM 1/2 CX/24 UND	UND
10531	TECHNOFIO	CATGUT SIMPLES 3,0 C/AG 3,0CM 3/8 CX/24 UND	UND
20820	SHALON	CATGUT SIMPLES 3,0 C/AG 3,0CM 3/8 CX/24 UND	UND
26582	AUROBINDO	CEFALEXINA 500MG CX/08 COMP (G)	COM
4701	ABL	CEFALEXINA 500MG CX/200 CAPS (VP) (KEFORAL)	CPS
11835	ABL	CEFALEXINA 500MG CX/200 COMP (G) (VP)	COM
13313	ABL	CEFALEXINA SUSP. 250MG/5ML C/60ML (G)	FR
20534	TEUTO	CEFALOTINA 1G CX/50F/AMP (G) IM/IV S/DILUENTE	AMP
10177	BLAU FRAMACEUTICA	CEFAZOLINA 1G CX/20 AMP PO (FAZOLAN)	UND
19209	ABL	CEFAZOLINA 1G CX/50 AMP (KEFAZOL)	AMP
1458	NOVAFARMA	CEFAZOLINA 1G CX/50F/AMP IM/IV SD (G)	UND
21965	ABL	CEFEPIMA 1G CX/25 F/AMP (G) (VP)	AMP
27211	AUROBINDO	CEFEPIMA 1G CX/50 F/AMP PO INJ (G) (VP)	AMP
6322	BIOCHIMICO	CEFEPIMA 1GR CX/50 AMP (G) (VP)	AMP
10253	BLAU FRAMACEUTICA	CEFTAZIDIMA 1G CX/20 AMP (VP) (CEFTAZIDON)	AMP
10609	ABL	CEFTRIAXONA 1G CX/50 F/AMP (G) IM/IV (VP) S/DILUENTE	AMP
4747	AB FARMO	CEFTRIAXONA 1G CX/50 F/AMP (G) IV S/DILUENTE	AMP
27576	PHARLAB	CETOCONAZOL 200MG CX/30 COMP (G)	COM
27575	PHARLAB	CETOCONAZOL 30G (G) (C/C)	UND
22357	GEOLAB	CETOCONAZOL CREME 30G (VP)	UND
9020	EMS	CETOCONAZOL CREME 30G C/C	UND
8556	UNIAO QUIMICA	CETOPROFENO 100MG CX/50 AMP (IV) (VP)	AMP
24063	TEUTO	CIMETIDINA 200MG CX/20 COMP (G)	COM
10754	FRESENIUS	CIPROFLOXACINO 200MG CX/80 F/AMP C/100ML (VP) (BOLSA)	AMP
15311	FRESENIUS	CIPROFLOXACINO 400MG CX/48 F/AMP C/200ML (VP) (BOLSA)	AMP
4080	PRATI DONADUZZI	CIPROFLOXACINO 500MG BL.C/15 CX/300 COMP (G) (VP)	COM
9080	PHARLAB	CIPROFLOXACINO 500MG CX/500 COMP (VP) (CIPROFLONAX)	COM
12322	ROMED	CIRCUITO BARAKA 3 LITROS	UND
27201	UNIAO QUIMICA	CISATRACURIO 2MG/ML CX/50 AMP C/5ML SOL INJ (VP)	AMP
10974	UNIAO QUIMICA	CLINDAMICINA 300MG CX/16 COMP (G)	COM
4105	HIPOLABOR	CLINDAMICINA 600MG CX/100 AMP C/4ML (G) (VP)	AMP
13270	EMS	CLOMIPRAMINA 25MG CX/20 COMP (G) (C1)	COM
22018	CRISTALIA	CLONAZEPAM 0,5MG CX/200 COMP (B1)	COM
12673	GEOLAB	CLONAZEPAM 0,5MG CX/480 COMP (B1) (VP)	COM

25619	GEOLAB	CLONAZEPAM 0,5MG CX/480 COMP (B1) (VP) (GEOLAB)	COM
21694	CRISTALIA	CLONAZEPAM 2MG BL.C/10 CX/200 COMP (B1)	COM
11156	EMS	CLONAZEPAM 2MG CX/30COMP (G) (VP) (B1)	COM
25140	GEOLAB	CLONAZEPAM 2MG CX/480 COMP (B1) (VP) (GEOLAB)	COM
23538	GERMED	CLONAZEPAM 2MG CX/60 COMP (G) (B1) (VP)	COM
6197	HIPOLABOR	CLONAZEPAM GOTAS 2,5MG C/20ML (G) (B1) (VP)	FRA
13094	GEOLAB	CLONAZEPAM GOTAS 2,5MG C/20ML CX.PDR/50 UND (G) (B1) (VP)	UND
1159	BOEHRINGER	CLONIDINA 0,100MG CX/30 COMP (ATENSINA)	COM
12337	NOVAQUIMICA	CLOPIDOGREL 75MG CX/28 COMP	COM
11838	SAMTEC	CLORETO DE POT. 19,1% C/10ML CX/200 AMP (VP)	AMP
8045	PRATI DONADUZZI	CLORETO DE POT. XAROPE 60MG C/100ML CX.PDR/50 UND (VP)	FRA
9268	SAMTEC	CLORETO DE SODIO 0,9% C/10ML CX/200 AMP (VP)	AMP
8613	SAMTEC	CLORETO DE SODIO 10% C/10ML CX/200 AMP (VP)	AMP
3416	FARMACE	CLORETO DE SODIO 20% C/10ML CX/200 AMP (VP)	AMP
8612	SAMTEC	CLORETO DE SODIO 20% C/10ML CX/200 AMP (VP)	AMP
13918	VIC PHARMA	CLOREXIDINA 0,12% 1 LITRO (ENXAGUATÓRIO BUCAL)	LT
12296	RIOQUIMICA	CLOREXIDINA 0,12% 1 LITRO (ENXAGUATORIO BUCAL) (RIOHEX GARD)	LT
13340	RIOQUIMICA	CLOREXIDINA 0,12% 250ML (ENXAGUATÓRIO BUCAL)	UND
13350	VIC PHARMA	CLOREXIDINA 0,12% 250ML (ENXAGUATÓRIO BUCAL)	UND
17481	VIC PHARMA	CLOREXIDINA 0,2% 100ML CX/24 UND (SOLUCAO AQUOSA)	UND
7854	RIOQUIMICA	CLOREXIDINA 0,5% 1000ML CX/12 UND (RIOHEX ALCOOLICA)	FRA
13532	FARMAX	CLOREXIDINA 0,5% 1000ML CX/12 UND (RIOHEX ALCOOLICA)	UND
8849	VIC PHARMA	CLOREXIDINA 0,5% 1000ML HIDROALCOOLICA (LIQ.AZUL)	UND
13005	FARMAX	CLOREXIDINA 0,5% 100ML ALMOTOLIA (SOLUCAO ALCOOLICA)	UND
11355	RIOQUIMICA	CLOREXIDINA 0,5% 100ML CX.PDR/30 UND ALMOTOLIA (SOLUCAO ALCOOLICA)	UND
27021	SEPTMAX	CLOREXIDINA 1% HOSPITALAR 1LITRO	UN
2011	RIOQUIMICA	CLOREXIDINA 2% 1000ML CX/12 UND (DEGERMANTE) (RIOHEX)	LT
17480	VIC PHARMA	CLOREXIDINA 2% 1000ML CX/12 UND (DEGERMANTE)	FR
11963	VIC PHARMA	CLOREXIDINA 2% 100ML CX/24 UND (DEGERMANTE) -VIC PHARMA	FR
21468	VIC PHARMA	CLOREXIDINA 4% 1000ML CX/12 UND (DEGERMANTE)	FRA
12432	RIOQUIMICA	CLOREXIDINA AQUOSA 1% 1 LITRO	LT
13274	RIOQUIMICA	CLOREXIDINA AQUOSA 1% 100ML	UND
12238	CRISTALIA	CLORIDRATO DE DEXTROCETAMINA 50MG/ML CX/25 AMP C/10ML I/M I/V (C1) (VP) (KETAMIN)	AMP
13008	CRISTALIA	CLORIDRATO DE DEXTROCETAMINA 50MG/ML CX/25 AMP C/2ML I/M I/V (C1) (VP) (KETAMIN NP)	AMP
26219	CRISTALIA	CLORIDRATO DE GENCITABINA [GCIB] 1G F/AMP C/50ML (VP) PO LIOF INJ	AMP
26222	CRISTALIA	CLORIDRATO DE GENCITABINA [GCIB] 200MG F/AMP C/10ML (VP) PO LIOF INJ	AMP
1604	UNIAO QUIMICA	CLORPROMAZINA 100MG BL.C/20 CX/100 COMP (C1) (VP)	COM
1222	CRISTALIA	CLORPROMAZINA 25MG BL.C/10 CX/200 COMP (C1) (VP)	COM
6132	MISO	COLAR CERVICAL DE ESPUMA (G)	UND
6131	MISO	COLAR CERVICAL DE ESPUMA (M)	UND
6130	MISO	COLAR CERVICAL DE ESPUMA (P)	UND
11741	DESCARBOX	COLETOR DE MATERIAL PERFURO CORTANTE 13 LITROS	UND
27200	GRANDESC	COLETOR DE MATERIAL PERFURO CORTANTE 13 LITROS	UND
11742	DESCARBOX	COLETOR DE MATERIAL PERFURO CORTANTE 20L CX.PDR/20 UND	UND
11739	DESCARBOX	COLETOR DE MATERIAL PERFURO CORTANTE 3 LITROS	UND
1146	GRANDESC	COLETOR DE MATERIAL PERFURO CORTANTE 7 LITROS	UND
11740	DESCARBOX	COLETOR DE MATERIAL PERFURO CORTANTE 7L CX.PDR/20 UND	UND

23792	SARAPLAST	COLETOR DE URINA - (TUBO (C/12ML) + COPO (C/80ML))	UND
8263	MEDSONDA	COLETOR DE URINA 1200ML CX.PDR/25 UND (SISTEMA ABERTO/TIPO GARRAFA) N/ESTERIL	UND
12575	MEDSONDA	COLETOR DE URINA 2000ML (SISTEMA ABERTO/TIPO SACO) N/ESTERIL - PCT/100 UND	UND
27608	WILTEX	COLETOR DE URINA 2000ML (SISTEMA FECHADO) (C/FILTRO)	UND
16839	WILTEX	COLETOR DE URINA 2000ML PCT/15 UND SISTEMA FECHADO (C/VALVULA) - (C/ PONTO DE COLETA)	UND
466	MARK MED	COLETOR DE URINA INF. FEMININA PCT/10 UND	UND
12361	MEDSONDA	COLETOR DE URINA INF. FEMININA PCT/10 UND -MEDSONDA	UND
244	MARK MED	COLETOR DE URINA INF. MASCULINA PCT/10 UND	UND
12362	MEDSONDA	COLETOR DE URINA INF. MASCULINA PCT/10 UND -MEDSONDA	UND
25121	SARAPLAST	COLETOR UNIVERSAL C/80ML (C/TAMPA VERMELHA E PA) (EMBALAGEM INDIVIDUAL) (ESTERIL)	UND
20893	SARAPLAST	COLETOR UNIVERSAL FRD/100 UNDS C/80ML (C/TAMPA AZUL E PA) (EMBALAGEM INDIVIDUAL)	UND
17086	CRAL	COLETOR UNIVERSAL FRD/100 UNDS C/80ML (C/TAMPA VERMELHA E PA) (EMBALAGEM INDIVIDUAL) (ESTERIL)	UND
1187	HYPOFARMA	COMPLEXO B CX/100 AMP C/2ML (VP) (HYPLEX B)	AMP
8923	NATULAB	COMPLEXO B CX/500 COMP (VP)	COM
13593	VITAMED	COMPLEXO B CX/500 COMP (VP)	COM
171	MEDQUIMICA	COMPLEXO B SUSP. C/100ML CX.PDR/50 UND C/C	FRA
11243	BIOTEXTIL	COMPRESSA DE GAZE 7,5X7,5 09 FIOS (102G) CX.PDR/60 PCT (N/ESTERIL)	PCT
23827	KASMED	COMPRESSA DE GAZE 7,5X7,5 09 FIOS (105G) CX.PDR/85 PCT (N/ESTERIL)	PCT
24854	KASMED	COMPRESSA DE GAZE 7,5X7,5 09 FIOS (120G) CX.PDR/80 PCT (N/ESTERIL)	PCT
26664	HERIKA	COMPRESSA DE GAZE 7,5X7,5 09 FIOS PCT/10 UND CX/1020 (ESTERIL)	PCT
24824	V & E	COMPRESSA DE GAZE 7,5X7,5 11 FIOS PCT/10 UND CX/700 (ESTERIL)	PCT
13423	V & E	COMPRESSA DE GAZE 7,5X7,5 11 FIOS PCT/10 UND CX/800 (ESTERIL)	PCT
21646	LIVIA	COMPRESSA DE GAZE 7,5X7,5 11 FIOS PCT/10 UND CX/900 (ESTERIL)	PCT
21658	HERIKA	COMPRESSA DE GAZE 7,5X7,5 11 FIOS PCT/10 UND CX/900 (ESTERIL)	PCT
25145	V & E	COMPRESSA DE GAZE 7,5X7,5 13 FIOS PCT/10 UND CX/700 (ESTERIL)	PCT
17227	KASMED	COMPRESSA DE GAZE 7,5X7,5 13 FIOS PCT/500 UND CX.PDR/45 PCT (N/ESTERIL)	PCT
9207	MEDSONDA	CONEXAO 2 VIAS C/CLAMP	UND
11209	WILTEX	CORD CLAMP PREDEDOR UMBILICAL CX/100 UND	UND
23543	FAROL*	COTONETE CX/75 UND (HASTES FLEXIVEL) FAROL*	CX
27594	BIOCLIN	CREATININA ENZIMATICA 200 TESTES K016-1	CX
16177	MISSNER	CURATIVO DE ALGINATO DE CÁLCIO 10X10CM CX/10 UND	CX
16181	MISSNER	CURATIVO DE ALGINATO DE CÁLCIO E PRATA 10X10CM CX/10 UND	CX
23081	MISSNER	CURATIVO DE GEL 15G CX/100 UND	CX
20722	WILTEX	CURATIVO REDONDO CX/500 UND PEQUENO (COR BEGE) -WILTEX	CX
6128	ABOTT	DEPAKOTE ER 500MG CX/30 COMP (C1)	COM
23012	VIC PHARMA	DESINCRUSTANTE 1000ML OXI REMOV	UND
27167	VIC PHARMA	DESINCRUSTANTE 5 LITROS (OXI REMOV) (VP)	UND
2765	RIOQUIMICA	DESINCRUSTANTE C/1KG (RIO 93)	PCT
4869	UNIAO QUIMICA	DESLANOL 0,2MG/ML CX/50 AMP C/2ML (VP)	AMP
21696	VIC PHARMA	DETERGENTE ENZIMATICO 1000ML - (4 ENZIMAS)	FRA
10774	RIOQUIMICA	DETERGENTE ENZIMATICO IV E NEUTRO 1 LITRO (4 ENZIMAS) (RIOZINE)	UND

7647	RIOQUIMICA	DETERGENTE ENZIMATICO IV E NEUTRO 5 LITROS (4 ENZIMAS) (RIOZINE)	UND
11498	RIOQUIMICA		
20036	VIC PHARMA	DETERGENTE ENZIMATICO LAV. MANUAL 1 LITRO (4 ENZIMAS) (ECO)	LT
20037	VIC PHARMA	DETERGENTE ENZIMATICO LAV. MANUAL 1 LITRO (4 ENZIMAS) (PRATICZYME)	UND
11499	RIOQUIMICA	DETERGENTE ENZIMATICO LAV. MANUAL 5 LITROS (4 ENZIMAS)	UND
21974	FARMACE	DETERGENTE ENZIMATICO LAV. MANUAL 5 LITROS (4 ENZIMAS) (ECO)	UND
3706	FARMACE	DEXAMETASONA 2MG CX/100 AMP C/1ML (G) (VP)	AMP
12256	PRATI DONADUZZI	DEXAMETASONA 4MG CX/100 AMP C/2,5ML (G) (VP)	AMP
14595	GREENPHARMA	DEXAMETASONA CREME 0,1% C/10G (G) (VP) S/C	UND
12945	FARMACE	DEXAMETASONA CREME 0,1% C/10G (VP)	UND
8299	GEOLAB	DEXAMETASONA ELIXIR C/120ML CX.PDR/60 UND (G) (VP) S/C	FRA
14295	PRATI DONADUZZI	DEXCLORFENIRAMINA 2MG BL.C/20 CX/500 COMP (VP)	COM
3519	PRATI DONADUZZI	DEXCLORFENIRAMINA XAROPE C/100ML (G) (VP)	UND
4857	HIPOLABOR	DEXCLORFENIRAMINA XAROPE C/100ML (G) (VP) S/C	UND
22354	FARMACE	DEXCLORFENIRAMINA XAROPE C/100ML (G) (VP) S/C	FRA
20089	CRISTALIA	DEXCLORFENIRAMINA XPE C/120ML S/C	FRA
2870	UNIAO QUIMICA	DEXMETETOMIDINA 100MG/ML CX/05 FRA C/2ML (C1)	FRA
10375	SANTISA	DIAMOX 250MG CX/25COMP	CX
13215	GERMED	DIAZEPAM 10MG CX/100 AMP C/2ML INJ (G) (B1) (VP) IM/IV	AMP
4195	SANTISA	DIAZEPAM 10MG CX/30 COMP (G) (B1) (VP)	COM
4838	SANTISA	DIAZEPAM 5MG CX/1000 COMP (B1) (VP)	COM
21359	CIMED	DIAZEPAN 10MG CX/1000 COMP (B1)	COM
2145	GEOLAB	DICLOFENACO DIETILAMONIO 11,6MG/G C/60G (G)	UND
8780	EMS	DICLOFENACO POT. 50MG BL.C/20 CX/500 COMP (VP)	COM
1777	GEOLAB	DICLOFENACO RESINATO 15MG/ML C/20ML GOTAS (G)	UND
1396	CRISTALIA	DICLOFENACO SOD.50MG BL.C/20CP CX/500 (VP)	COM
931	PHARLAB	DIFENIDRIN 50MG/ML CX/25 AMP C/1ML (VP)	AMP
27570	PHARLAB	DIGOXINA 0,25MG BL.C/20 CX/500 COMP (G) (VP)	COM
3404	PRATI DONADUZZI	DIGOXINA 0,25MG CX/30 COMP (G)	COM
26155	MULTILAB	DIMETICONA 40MG BL.C/20 CX/600 COMP (G) (VP)	COM
1933	EMS	DIMETICONA 40MG CX/20 COMP	COM
27236	NATULAB	DIMETICONA 40MG CX/20 COMP (G)	COM
3475	FARMACE	DIMETICONA GOTAS C/15ML	UND
63	PRATI DONADUZZI	DIPIRONA 1G CX/100 AMP C/2ML (VP)	AMP
1879	EMS	DIPIRONA 500MG BL.C/10 CX/500 COMP (G) (VP)	COM
6217	FARMACE	DIPIRONA 500MG C/10BL CX/240 COMP (G) (VP)	COM
3066	NATULAB	DIPIRONA GOTAS C/10ML CX.PDR/100 UND (G) (VP) S/C	FRA
13141	CRISTALIA	DIPIRONA XAROPE INF/ADUL C/100ML CX.PDR/50 UND (VP) S/C (MAXALGINA)	FRA
9802	MEDSONDA	DIPROPIONATO BETA. +FOSFATO DISSOD. BETA. 5MG/ML+2MG/ML CX/25 AMP C/1ML (VP) (DUOFLAM)	AMP
11188	ZYDUS	DISPOSITIVO P/ INCONTINENCIA URINARIA N.06 PCT/10 UND (ESTERIL)	UND
766	HIPOLABOR	DIVALPROATO DE SODIO 500MG CX/20 COMP (G) (C1)	COM
11364	TEUTO	DOBUTAMINA 250MG CX/10 AMP C/20ML IV	AMP
11172	EMS	DOBUTAMINA 250MG CX/50 AMP C/20ML (G) IV (VP)	AMP
25632	NOVAQUIMICA	DOMPERIDONA 10MG CX/30 COMP (G)	COM
8198	MADEITEX	DOMPERIDONA 10MG CX/60 COMP	COM
4768	MADEITEX	DRENO DE PENROSE N.01 6MM PCT/12 UND (N/ESTERIL)	PCT
14491	MADEITEX	DRENO DE PENROSE N.03 19MM PCT/12 UND (N/ESTERIL) -MADEITEX	PCT
6095	MADEITEX	DRENO DE PENROSE N.04 25MM (ESTERIL)	UND

981	BIONAL	DRENO DE PENROSE N.04 25MM PCT/12 UND (N/ESTERIL) -MADEITEX	PCT
15259	WILTEX	DRENO P/SUCCAO 3,2MM 400ML C/CANULA -MEDICAL BRASIL	UND
982	BIONAL	DRENO P/SUCCAO 3,2MM 500ML C/CANULA	UND
15260	WILTEX	DRENO P/SUCCAO 4,8MM 400ML C/CANULA -MEDICAL BRASIL	UND
15964	WILTEX	DRENO P/SUCCAO 4,8MM 500ML C/CANULA	UND
1073	CRISTALIA	DRENO P/SUCCAO 6,4MM 500ML C/CANULA	UND
8186	MAXICOR	DROPERIDOL 2,5MG/ML CX/50 AMP C/1ML (C1) (VP)	AMP
22009	MEDQUIMICA	ELETRODO DESC. P/MONIT. CARDIACO PCT/50 UND ADULTO	UND
21793	MEDQUIMICA	ENALAPRIL 10MG CX/30 COMP (PRESSOMEDE)	COM
7515	SANVAL	ENALAPRIL 20MG CX/30 COMP	COM
24866	BELFAR	ENALAPRIL 20MG CX/500 COMP (VP)	COM
22791	MABRA	ENALAPRIL 5MG CX/30 COMP (G)	COM
20877	CRISTALIA	ENANTATO DE NORESTISTERONA +VALERATO DE ESTRADIOL 50MG/ML+5MG/ML (G) (NOREGYN)	UND
8357	BLAU FARMACEUTICA	ENOXAPARINA 20MG CX/10 SERINGAS C/0,2ML IV/SUBCUTANEA (VP)	UND
25509	HANGZHOU JIUY GENE	ENOXAPARINA 40MG CX/10 SERINGAS C/0,4ML IV C/TRAVA DE SEG. (ENOXALOW)	UND
8071	BLAU FARMACEUTICA	ENOXAPARINA 40MG CX/10 SERINGAS C/0,4ML IV/SUBCUTANEA C/TRAVA DE SEG.	AMP
6059	BLAU FARMACEUTICA	ENOXAPARINA 60MG CX/10 SERINGAS C/0,6ML IV C/TRAVA DE SEG. (ENOXALOW)	AMP
26120	ABL	ENOXAPARINA 80MG CX/10 SERINGAS C/0,8ML IV C/TRAVA DE SEG. (ENOXALOW)	AMP
12248	DESCARPACK	EQUIPO MACRO GTS C/INJETOR LATERAL FLEX. PCT/25 UND CX.PDR/400 UND	UND
12839	SOLIDOR	EQUIPO MACRO GTS C/INJETOR LATERAL FLEX. PCT/25 UND CX.PDR/500 UND	UND
21008	CIRUTI	EQUIPO MICRO BURETA 150ML	UND
21402	DESCARPACK	EQUIPO MICRO BURETA 150ML	UND
730	EMBRAMED	EQUIPO P/NUTRICA0 ENTERAL CX/500 UND	UND
12067	MEDSONDA	EQUIPO P/TRANSFUSAO DE SANGUE	UND
595	PRATI DONADUZZI	EQUIPO TRANSFERIDOR SOLUCOES	UND
15192	GEOLAB	ERITROMICINA SUSP. 250MG (50MG/ML) C/60ML CX.PDR/50 UND (S/C) (VP)	VDR
15191	GEOLAB	ESCITALOPRAM 10MG CX/30 COMP (G) (C1) (VP)	COM
13272	EMS	ESCITALOPRAM 20MG CX/30 COMP (G) (C1)	COM
1236	KOLPLAST	ESCOVA GINECOLOGICA (ESTERIL)	UND
1168	KOLPLAST	ESCOVA GINECOLOGICA PCT/100 UND (N/ESTERIL) -KOLPLAST	UND
10879	RIOQUIMICA	ESCOVA/ESPONJA C/CLOREXIDINA	UND
18055	VIC PHARMA	ESCOVA/ESPONJA C/CLOREXIDINA 2% C/22ML CX.PDR/48 UND (DEGERMANTE)	UND
8857	VIC PHARMA	ESCOVA/ESPONJA C/PVPI 10% CX.PDR/48 UND	UND
14445	FARMAX	ESCOVA/ESPONJA C/PVPI 10% CX.PDR/60 UND	UND
5644	RIOQUIMICA	ESCOVA/ESPONJA C/PVPI CX.PDR/80 UND	UND
14746	SEPTMAX	ESCOVA/ESPONJA S/PVPI SECA	UND
2714	RIOQUIMICA	ESCOVA/ESPONJA S/PVPI SECA CX.PDR/80 UND	UND
12826	PROCITEX	ESPARADRAPO 05CMX4,5M CX/144 UND (PROCITEX)	RL
2026	MISSNER	ESPARADRAPO 05CMX4,5M CX/96 ROLOS	UND
294	MISSNER	ESPARADRAPO 10CMX4,5M CX/24 ROLOS	RL
10936	ADPELE	ESPARADRAPO 10CMX4,5M CX/24 ROLOS -ADPELE	UND
12827	PROCITEX	ESPARADRAPO 10CMX4,5M CX/72 UND (PROCITEX) IMPERMEAVEL	RL
2027	MISSNER	ESPARADRAPO 2,5CMX90CM CX/204 ROLOS	UND
229	THEOTO	ESPATULA DE AYRES PCT/100 UND	PCT
18483	VAGISPEC	ESPECULO DESC. ESTERELIZADO (G)	UND

19445	CRALPLAST	ESPECULO DESC. ESTERELIZADO (G) CX/200 UND (EMBALAGEM INDIVIDUAL)	UND
18482	VAGISPEC	ESPECULO DESC. ESTERELIZADO (M)	UND
25133	VAGISPEC	ESPECULO DESC. ESTERELIZADO (M)	UND
21678	VAGISPEC	ESPECULO DESC. ESTERELIZADO (P) -VAGISPEC	UND
19446	CRALPLAST	ESPECULO DESC. ESTERELIZADO (P) CX/200 UND (EMBALAGEM INDIVIDUAL)	UND
19486	VAGISPEC	ESPECULO DESC. N/ESTERIL (G)	UND
19447	CRALPLAST	ESPECULO DESC. N/ESTERIL (G) CX/200 UND (EMBALAGEM INDIVIDUAL)	UND
24891	VAGISPEC	ESPECULO DESC. N/ESTERIL (M)	UND
19448	CRALPLAST	ESPECULO DESC. N/ESTERIL (M) CX/200 UND (EMBALAGEM INDIVIDUAL)	UND
18524	VAGISPEC	ESPECULO DESC. N/ESTERIL (P)	UND
19449	CRALPLAST	ESPECULO DESC. N/ESTERIL (P) CX/200 UND (EMBALAGEM INDIVIDUAL)	UND
24075	EMS	ESPIRONOLACTONA 100MG CX/16 COMP (G) (VP)	COM
5409	HIPOLABOR	ESPIRONOLACTONA 100MG CX/500 COMP (G) (VP)	COM
23138	EMS	ESPIRONOLACTONA 25MG CX/30 COMP (G) (VP)	COM
12229	WILTEX	ESTETOSCOPIO DUPLO COR PRETA - ADULTO	UND
1066	CRISTALIA	ETOMIDATO 2MG/ML CX/25 AMP C/10ML (G) (C1) (IV)	AMP
6208	TEUTO	FENITOINA 100MG CX/30COMP C1 ((G))	COM
28459	TEUTO	FENOBARBITAL 100MG CX/30 COMP (G) (B1)	COM
2341	UNIAO QUIMICA	FENOBARBITAL 100MG CX/30COMP (G) (C1)	COM
1188	UNIAO QUIMICA	FENOBARBITAL GOTAS 4% C/20ML (G) (B1) C/C	FRA
24070	TEUTO	FENTANILA 0,05MG/ML CX/05 AMP C/2ML (G) (A1) (IM) ESPINHAL (IV) (VP)	AMP
13195	CRISTALIA	FENTANILA 0,05MG/ML CX/10 AMP C/5ML (A1)	AMP
27170	HIPOLABOR	FENTANILA 0,05MG/ML CX/100 AMP C/5ML (G) (A1) (IM) ESPINHAL (IV) (VP)	AMP
12448	HIPOLABOR	FENTANILA 0,05MG/ML CX/50 AMP C/2ML (G) (A1) (IM) ESPINHAL (IV) (VP)	AMP
2216	SONY	FILME P/ULTRASOM 110MMX20M	UND
501	IBF	FILME RX-V 18X24 CX/100 PELICULAS	CX
502	IBF	FILME RX-V 24X30 CX/100 PELICULAS	CX
518	IBF	FILME RX-V 30X40 CX/100 PELICULAS	CX
422	IBF	FILME RX-V 35X35 CX/100 PELICULAS	CX
503	IBF	FILME RX-V 35X43 CX/100 PELICULAS	CX
13265	BRASIL MED	FILTRO BACTERIOLOGICO HME ADULTO	UND
3096	SHALON	FIO DE ALGODAO 0 C/AG 3,0CM CX/24 UND	UND
1718	TECHNOFIO	FIO DE ALGODAO 0 S/AG 15X45CM CX/24 UND COR PRETA	UND
1649	TECHNOFIO	FIO DE ALGODAO 2,0 C/AG 3,0CM 3/8 CX/24 UND	UND
11975	SHALON	FIO DE ALGODAO 2,0 C/AG 3,0CM 3/8 CX/24 UND	UND
6845	TECHNOFIO	FIO DE ALGODAO 2,0 S/AG 15X45CM CX/24 UND	UND
254	TECHNOFIO	FIO DE ALGODAO 3,0 C/AG 3,0CM 3/8 CX/24 UND	UND
13216	SHALON	FIO DE LINHO 3,0 C/AG 3,0CM 3/8 CX/24 UND	UND
12657	TECHNOFIO	FIO DE SEDA 3,0 C/AG 1,7CM CX/24 UND	UND
20738	CRAL	FITA ADESIVA AUTOCLAVE 19MMX30M	UND
335	MISSNER	FITA ADESIVA AUTOCLAVE 19MMX30M CX/48 UND	RL
24847	MISSNER	FITA ADESIVA AUTOCLAVE 19MMX30M CX/48 UND - (MISSNER)	RL
19167	EUROCEL	FITA ADESIVA HOSPITALAR 16MMX50M CX/56 UND	RL
331	MISSNER	FITA ADESIVA HOSPITALAR 16MMX50M CX/56 UND (BRANCA)	RL
9185	EUROCEL	FITA ADESIVA HOSPITALAR 19MMX50M	UND
8464	MISSNER	FITA ADESIVA HOSPITALAR 19MMX50M (BRANCA)	UND
7158	MISSNER	FITA MICROPORE 10CMX4,5M CX/24 UND (BRANCA)	UND

5166	MISSNER	FITA MICROPORE 2,5CMX10M CX/96 UND (BRANCA)	RL
17045	MAXICOR	FITA MICROPORE 25MMX4,5M	RL
13504	MAXICOR	FITA MICROPORE 50MM X 10M CX/06 UND	RL
17046	MAXICOR	FITA MICROPORE 50MMX4,5M	RL
6527	MISSNER	FITA MICROPORE 5CMX10M CX/96 ROLOS	RL
19450	CRALPLAST	FIXADOR CITOLOGICO 100ML	UND
16154	KOLPLAST	FIXADOR CITOLOGICO 100ML (KOLPOFIX)	UND
504	IBF	FIXADOR RX-A P/38 LITROS	UND
25651	CRISTALIA	FLUCONAZOL 2MG/ML CX/06 BOLSAS C/100ML (G) IV (VP)	AMP
119	CRISTALIA	FLUFENAN DEPOT 25MG CX/50 AMP C/1ML (C1) IM/SC	AMP
16938	HIPOLABOR	FLUMAZENIL 0,5MG CX/05 AMP C/5ML (G) (C1) (IV)	AMP
7844	UNIAO QUIMICA	FLUMAZENIL 0,5MG CX/05 AMP C/5ML (G) (C1) (VP) (EV)	AMP
18395	MEDQUIMICA	FLUOXETINA 20MG CX/30 COMP (G) (C1)	COM
23010	PHARLAB	FLUOXETINA 20MG CX/30 COMP (G) (C1) -PHARLAB	COM
15343	MEDIX	FOLHETO INFORMATIVO	MI
9656	TRELOSO BABY	FRALDA DESC. INF. (G) PCT/07 UND FRD/20 PCT -TRELOSO	PCT
12647	TRELOSO BABY	FRALDA DESC. INF. (G) PCT/60 UND FRD/04 PCT	PCT
25051	MEGAFRAL	FRALDA DESC. INF. (G) PCT/60 UND FRD/04 PCT	PCT
10717	TRELOSO BABY	FRALDA DESC. INF. (M) PCT/08 UND FRD/20 PCT	PCT
12649	TRELOSO BABY	FRALDA DESC. INF. (M) PCT/70 UND FRD/04 PCT	PCT
25050	MEGAFRAL	FRALDA DESC. INF. (M) PCT/70 UND FRD/04 PCT	PCT
10716	TRELOSO BABY	FRALDA DESC. INF. (P) PCT/09 UND FRD/20 PCT -TRELOSO	PCT
10753	TRELOSO BABY	FRALDA DESC. INF. (P) PCT/80 UND FRD/04 PCT	PCT
25049	MEGAFRAL	FRALDA DESC. INF. (P) PCT/80 UND FRD/04 PCT	PCT
9997	TRELOSO BABY	FRALDA DESC. INF. (XG) PCT/07 UND FRD/20 PCT	PCT
11238	TRELOSO BABY	FRALDA DESC. INF. (XG) PCT/50 UND FRD/04 PCT	PCT
24578	MEGAFRAL	FRALDA GERIATRICA (G) PCT/08 UND FRD/09 PCT	PCT
24912	CONFORT MASTER	FRALDA GERIATRICA (G) PCT/08 UND FRD/09 PCT	PCT
7314	MASTERCARE	FRALDA GERIATRICA (G) PCT/08 UND FRD/10 PCT	PCT
24579	MEGAFRAL	FRALDA GERIATRICA (GG) PCT/07 UND FRD/09 PCT	PCT
24913	MEGAFRAL	FRALDA GERIATRICA (GG) PCT/07 UND FRD/09 PCT	PCT
7182	MASTERCARE	FRALDA GERIATRICA (M) PCT/08 UND FRD/10 PCT	PCT
12251	MASTERCARE	FRALDA GERIATRICA (P) PCT/09 UND FRD/10 PCT	PCT
9112	MASTERCARE	FRALDA GERIATRICA (XG) PCT/07 UND FRD/10 PCT	PCT
4296	NUTRIZ	FRASCO P/NUTRICA0 ENTERAL 500ML	UND
13212	NUTRIMED	FRASCO P/NUTRICA0 ENTERAL C/300ML	UND
12841	NUTRIMED	FRASCO P/NUTRICA0 ENTERAL C/500ML	FRA
4930	PRATI DONADUZZI	FUROSEMIDA 40MG CX/500 COMP (G) (VP)	COM
1776	GEOLAB	FUROSEMIDA 40MG CX/500 COMP (VP)	COM
23299	AUROBINDO PHARMA	GABAPENTINA 300MG CX/30 CAPS (G) (C1)	COM
6291	ACHE	GABAPENTINA 300MG CX/30 COMP (C1)	CX
11055	PRATI DONADUZZI	GABAPENTINA 300MG CX/300 COMP (C1)	COM
4535	BIOTEXIL	GAZE EM ROLO 09 FIOS 318G -NINA	RL
4892	FORTSAN	GEL P/ ELETROCARDIOGRAMA 01KG (ECG)	UND
20933	MULTIGEL	GEL P/ ELETROCARDIOGRAMA 05KG	UND
3314	FORTSAN	GEL P/ULTRASOM 01KG	UND
3313	FORTSAN	GEL P/ULTRASOM 05KG	UND
1316	NOVAFARMA	GENTAMICINA 20MG CX/50 AMP C/1ML IM/IV	AMP
1317	NOVAFARMA	GENTAMICINA 40MG CX/50 AMP C/1ML I/M I/V (VP)	AMP
26629	FRESENIUS	GENTAMICINA 80MG CX/50 AMP C/2ML (VP) IM/IV	AMP
23013	VIC PHARMA	GERMI-RIO 1000ML	UND
3884	RIOQUIMICA	GERMI-RIO 5000ML	UND

23014	VIC PHARMA	GERMI-RIO 5000ML	UND
21580	MEDQUIMICA	GLIBENCLAMIDA 5MG CX/30 COMP (VP)	COM
2416	GEOLAB	GLIBENCLAMIDA 5MG CX/450 COMP (VP) (GLICAMIM)	COM
8593	SAMTEC	GLICOSE 25% C/10ML CX/200 AMP (VP)	AMP
8079	SAMTEC	GLICOSE 50% C/10ML CX/200 AMP (VP) - (SAMTEC)	AMP
27593	BIOCLIN	GLICOSE MONOREAGENTE 500 TESTES K082 2 (TESTE ENZIMATICO)	KIT
4822	ISOFARMA	GLUCONATO DE CALCIO 10% CX/200 AMP C/10ML (VP)	AMP
24542	VIC PHARMA	GLUTARALDEIDO 2,2% 1L (CLEAR) - (10 MINUTOS)	UND
11500	RIOQUIMICA	GLUTARALDEIDO 32 DIAS 1 LITRO	UND
11501	RIOQUIMICA	GLUTARALDEIDO 32 DIAS 5 LITROS	UND
20038	VIC PHARMA	GLUTARALDEIDO GALAO C/5 LTS (FITA + INATIVADOR)	UND
7735	HMED	GORRO DESC. DE AMARRA C/100UND (BRANCO)	UND
12182	NATULAB	GUACO XAROPE 35MG/ML C/100ML CX.PDR/50 UND (S/C) (VP)	FRA
27246	NATULAB	GUACO XAROPE 35MG/ML C/120ML (VP)	FRA
155	CRISTALIA	HALOPERIDOL 1MG BL.C/10 CX/200 COMP (C1) (VP)	COM
55 C	RISTALIA	HALOPERIDOL 5MG BL.C/10 CX/200 COMP (C1) (VP)	COM
116	CRISTALIA	HALOPERIDOL 5MG CX/50 AMP C/1ML (C1) (VP)	AMP
2864	UNIAO QUIMICA	HALOPERIDOL GOTAS C/20ML (G) (C1) C/C	UND
11269	AVERT	HEMATOM GEL 30G	UND
24948	EMS	HEMIFUMARATO DE BISOPROLOL 10MG CX/30 COMP (CONCARDIO)	COM
24972	MERCK SHARP	HEMIFUMARATO DE BISOPROLOL 2,5MG CX/30 COMP (G)	COM
1303	CRISTALIA	HEPARINA 5000UI/ML CX/25 F/AMP C/5ML	AMP
5406	BLAU FARMACEUTICA	HEPARINA 5000UI/ML CX/25 F/AMP C/5ML (VP) (HEPAMAX-S)	AMP
474	CRISTALIA	HEPARINA SUBCUTANEA 5000UI/ML CX/25 AMP C/0,25ML (VP)	AMP
21935	MEDQUIMICA	HIDROCLOROTIAZIDA 25MG CX/30 COMP (G)	COM
2113	UNIAO QUIMICA	HIDROCORTISONA 100MG CX/50 AMP (VP) (S/DILUENTE)	AMP
12052	BLAU FARMACEUTICA	HIDROCORTISONA 100MG CX/50 F/AMP (G) (VP)	FRA
5700	NOVAFARMA	HIDROCORTISONA 100MG CX/50F/AMP (VP) (S/DILUENTE)	AMP
1360	TEUTO	HIDROCORTISONA 500MG CX/50 F/AMP (VP) (S/DILUENTE)	AMP
25751	FRESENIUS	HIDROCORTISONA 500MG CX/50 F/AMP C/10ML I/M I/V (VP)	AMP
21668	CASEX	HIDROGEL C/ALGINATO 25G CX/10 UND	UND
13104	CASEX	HIDROGEL C/ALGINATO 85G	UND
12531	IMEC	HIDROXIDO DE ALUMINIO + MAGNESIO C/100ML CX.PDR/50 UND C/C	FRA
12138	IMEC	HIDROXIDO DE ALUMINIO C/100ML CX.PDR/50 UND C/C	FRA
22373	AIRELA	HIDROXIDO DE ALUMINIO C/100ML CX/50 UND	UND
8714	GERMED	HIDROXIZINA C/C C/120ML (G)	UND
10984	PHARLAB	HIOSCINA COMPOSTA BL.C/10 CX/250 COMP	COM
12939	MEDQUIMICA	HIOSCINA COMPOSTA GOTAS C/20ML C/C	FR
11257	GEOLAB	IBUPROFENO 300MG CX/500 COMP (VP)	COM
25612	MULTILAB	IBUPROFENO 600MG CX/20 COMP (BUPROVIL)	COM
5421	PRATI DONADUZZI	IBUPROFENO 600MG CX/500 COMP (G) (VP)	COM
11807	NATULAB	IBUPROFENO GOTAS INF. 50MG/ML C/30ML CX.PDR/100 UND (VP) S/C (SABOR FRAMBOESA)	FR
8492	NATULAB	IBUPROFENO XAROPE INF. 20MG/ML C/100ML CX.PDR/50 UND S/C (SABOR LARANJA)	FRA
25131	NUTIVIT	IMEGOV CX/150 COMP	CX
21903	MIDFARMA	IMPENEM +CILASTATINA 500MG+500MG CX/10 AMP (G) (S/BOLSA)	AMP
444	CRISTALIA	IMIPRAMINA 25MG BL.C/10 CX/200 COMP (C1) (VP)	COM
7534	CSL BEHRING	IMUNOGLOBULINA HUMANA RHD 300MCG 2ML	AMP
6492	ASPEN PHARMA	INSULINA HUMANA NPH 100UI/ML CX/1 FRA C/10ML	FRA
6170	ASPEN PHARMA	INSULINA HUMANA REGULAR 100UI/ML CX/1 FRA C/10ML	FRA

12303	OXIGEL	INTERMEDIARIO P/MASCARA DE UMIDIFICADOR	UND
6758	HIPOLABOR	IPRATROPIO GOTAS 0,25MG/ML C/20ML CX.PDR/200 UND (G) (VP) S/C	FRA
4174	BIOCHIMICO	ISOFLURANO ANESTESICO C/100ML (G) (C1)	UND
3937	BIOCHIMICO	ISOFLURANO ANESTESICO C/240ML (G)	UND
12273	EMS	ISOSSORBIDA 10MG CX/30 COMP (VP) (ISORDIL)	COM
8814	ZYDUS	ISOSSORBIDA 20MG CX/30 COMP (G)	COM
8179	ZYDUS	ISOSSORBIDA 40MG CX/20 COMP (G)	COM
8215	EMS	ISOSSORBIDA 5MG CX/30 COMP SUBLINGUAL (VP)	COM
8339	VITAMEDIC	IVERMECTINA 6MG BL.C/4 CX/500 COMP (G) (VP)	COM
2056	CRISTALIA	KOLLAGENASE C/CLORANFENICOL CX/10BIS C/30GR (VP)	UND
12524	CRISTALIA	KOLLAGENASE S/CLORANFENICOL C/30G CX.PDR/10 UND (VP) (POMADA)	UND
26583	ARTE NATIVA	LACTULOSE XAROPE 667MG/ML C/120ML (LACTUGOLD)	FRA
27208	AIRELA	LACTULOSE XAROPE 667MG/ML C/120ML CX.PDR/50 UND (SEM SABOR) (VP)	FRA
12477	NUTRIEX	LACTULOSE XAROPE 667MG/ML C/120ML CX.PDR/50 UND SABOR AMEIXA	FRA
13173	STERILANCE	LAMINA DE BISTURI N.11 CX/100 PECAS	UND
13170	STERILANCE	LAMINA DE BISTURI N.20 CX/100 PECAS	UND
13276	STERILANCE	LAMINA DE BISTURI N.21 CX/100 PECAS	UND
13171	STERILANCE	LAMINA DE BISTURI N.22 CX/100 PECAS	UND
26974	ADVANTIVE	LAMINA DE BISTURI N.23 CX/100 PECAS	UND
11002	TOP MED	LAMINA DE BISTURI N.24 CX/100 PECAS	UND
13172	STERILANCE	LAMINA DE BISTURI N.24 CX/100 PECAS	UND
23808	KOLPLAST	LAMINA P/MICROSCOPIO 25X75MM (+/- 1MM) CX/50 UND PONTA FOSCA (NÃO LAPIDADA)	CX
24707	CRISTALIA	LAMOTRIGINA 25MG CX/30 COMP (C1) (VP) - NEURAL	COM
24731	ZYDUS	LAMOTRIGINA 25MG CX/30 COMP (G) (C1)	COM
24639	EUROFARMA	LAMOTRIGINA 50MG CX/30 COMP (G) (C1)	COM
24732	ZYDUS	LAMOTRIGINA 50MG CX/30 COMP (G) (C1)	COM
13055	DESCARPACK	LANCETA AUTOMATICA 28G CX/100 UND NR.32 - COM TRAVA DE SEGURANÇA	CX
24951	GEOLAB	LATANOPROSTA 0,05MG/ML 2,5ML (G)	UND
8557	BIOCLIN	LAVADORA AUTOMATICA MICROPLACA ELISA MW-12A -MINDRAY	UND
8558	BIOCLIN	LEITORA DE MICROPLACAS MR-96A	UND
22591	COTTONBABY	LENÇO UMEDECIDO C/50 FOLHAS	PCT
12674	DIAMANTE	LENCOL DE PAPEL 50X50 MT	RL
12936	DIAMANTE	LENCOL DE PAPEL 50X50 MT 100% CELULOSE PREMIUM	RL
12611	DIAMANTE	LENCOL DE PAPEL 70X50 MT	RL
12610	DIAMANTE	LENCOL DE PAPEL 70X50 MT 100% CELULOSE DIAMANTE	RL
11991	HMED	LENCOL DESC. 2MT X 0,90CM PCT/25 UND C/ELASTICO	UND
1417	CRISTALIA	LEVOPROPRIVACAINA 0,5% CX/10 AMP C/20ML (VP) (S/VASO)	AMP
21418	ACHE	LEVODOPA +BENSERAZIDA 100/25MG CX/30 COMP	COM
1950	CRISTALIA	LEVODOPA +CARBIDOPA 250MG+25MG CX/200 COMP (VP) (PARKIDORA)	COM
14030	PRATI DONADUZZI	LEVOFLOXACINO 500MG CX/280 COMP (G) (VP)	COM
7293	CRISTALIA	LEVOFLOXACINO 5MG/ML CX/06 BOLSAS C/100ML SOL.INJ (VP)	AMP
26359	HALEX ISTAR	LEVOFLOXACINO 5MG/ML CX/60 AMP C/100ML (G) (VP) SOL INJ	AMP
3875	CRISTALIA	LEVOMEPRIMAZINA 100MG CX/200 COMP (C1) - (VP)	COM
3501	CRISTALIA	LEVOMEPRIMAZINA 25MG CX/200 COMP (C1) - (VP)	COM
1449	CRISTALIA	LEVOMEPRIMAZINA GOTAS 40MG CX/10 UND C/20ML (C1) (VP)	FRA
9731	BIOLAB	LEVONORGESTREL +ETINILESTRADIOL 0,15MG+0,03MG CX/63 COMP (VP) (GESTRELAN)	COM

24949	CIMED	LEVONORGESTREL 1,5MG CX/01 COMP - (DIAD)	CX
9483	MERCK	LEVOTIROXINA 25MCG CX/30 COMP (G)	COM
7257	MERCK	LEVOTIROXINA SODICA 100MCG CX/30 COMP (G)	COM
7255	MERCK	LEVOTIROXINA SODICA 50MG CX/30 COMP (G)	COM
27924	UNIAO QUIMICA	LIDOCAINA 2% CX/10 F/AMP C/20ML (VP) (S/VASO)	AMP
3992	HYPOFARMA	LIDOCAINA 2% CX/100 AMP C/5ML (VP) (S/VASO)	AMP
8320	PHARLAB	LIDOCAINA GEL 2% C/30G CX.PDR/100 UND	UND
15186	CRISTALIA	LINEZOLIDA 2MG/ML C/300ML CX/10 BOLSAS (IV) (VP) (LYNOZ)	UND
27597	RENYLAB	LIQUIDO DE TURK 500ML [COD/REF : 66]	FRA
17803	CIMED	LORATADINA 10MG CX/12 COMP (LORATAMED)	COM
5328	MARIOL	LORATADINA XAROPE C/100ML (G) (VP) S/C	FRA
5127	PRATI DONADUZZI	LORATADINA XAROPE C/100ML CX.PDR/50 UND (G) (VP) S/C	FRA
7199	PRATI DONADUZZI	LOSARTANA POTASSICA 100MG CX/300 COMP (G) (VP)	COM
23696	PHARLAB	LOSARTANA POTASSICA 50MG CX/30 COMP (G)	COM
16763	EMS	LOSARTANA POTASSICA 50MG CX/30 COMP (G) (VP)	COM
14658	GEOLAB	LOSARTANA POTASSICA 50MG CX/450 COMP (VP) (ARARTAN)	COM
13239	PRATI DONADUZZI	LOSARTANA POTASSICA 50MG CX/960 COMP (G) (VP)	COM
1345	LATEX BR	LUVA CIRURGICA 6,5 CX/200 PARES (ESTERIL) - NEW HAND	PAR
508	LATEX BR	LUVA CIRURGICA 7,0 CX/200 PARES (ESTERIL) - NEW HAND	PAR
16152	LEMGRUBER	LUVA CIRURGICA 7,5 CX/200 PARES (ESTERIL)	PAR
509	LATEX BR	LUVA CIRURGICA 7,5 CX/200 PARES (ESTERIL) - NEW HAND	PAR
16153	LEMGRUBER	LUVA CIRURGICA 8,0 CX/200 PARES (ESTERIL)	PAR
1054	LATEX BR	LUVA CIRURGICA 8,0 CX/200 PARES (ESTERIL) - NEW HAND	PAR
22520	BECARE	LUVA CIRURGICA 8,0 CX/500 PARES (ESTERIL)	PAR
21559	LEMGRUBER	LUVA CIRURGICA 8,5 CX/200 PARES (ESTERIL)	PAR
23082	BECARE	LUVA CIRURGICA 8,5 CX/500 PARES (ESTERIL)	PAR
1118	NUGARD	LUVA DE LATEX P/PROCED. (G) CX/100 UND	CX
25158	LEMGRUBER	LUVA DE LATEX P/PROCED. (G) CX/100 UND	CX
26580	ABL	LUVA DE LATEX P/PROCED. (G) CX/100 UND (PREMIUM)	CX
20740	LEMGRUBER	LUVA DE LATEX P/PROCED. (G) CX/200 PARES (ESTERIL)	PAR
26263	LATEX BR	LUVA DE LATEX P/PROCED. (G) CX/200 PARES (ESTERIL)	PAR
6014	NUGARD	LUVA DE LATEX P/PROCED. (M) CX/100 UND	CX
25157	LEMGRUBER	LUVA DE LATEX P/PROCED. (M) CX/100 UND	CX
26579	ABL	LUVA DE LATEX P/PROCED. (M) CX/100 UND (PREMIUM)	CX
7654	LATEX BR	LUVA DE LATEX P/PROCED. (M) CX/200 PARES (ESTERIL)	PAR
18917	LEMGRUBER	LUVA DE LATEX P/PROCED. (M) CX/200 PARES (ESTERIL) -LEMGRUBER	PAR
6923	NUGARD	LUVA DE LATEX P/PROCED. (P) CX/100 UND	CX
25156	LEMGRUBER	LUVA DE LATEX P/PROCED. (P) CX/100 UND	CX
26575	ABL	LUVA DE LATEX P/PROCED. (P) CX/100 UND (PREMIUM)	CX
17937	LEMGRUBER	LUVA DE LATEX P/PROCED. (P) CX/200 PARES (ESTERIL)	PAR
26261	LATEX BR	LUVA DE LATEX P/PROCED. (P) CX/200 PARES (ESTERIL)	PAR
27601	LEMGRUBER	LUVA DE LATEX P/PROCED. (PP) CX/100 UND	CX
13178	BOMPACK	LUVA DE PROCED. NITRILICA (M) CX/100 UND (S/PO)	CX
18820	SUPERMAX	LUVA DE PROCED. NITRILICA (M) CX/100 UND (S/PO)	CX
13179	BOMPACK	LUVA DE PROCED. NITRILICA (P) CX/100 UND (S/PO)	CX
18821	SUPERMAX	LUVA DE PROCED. NITRILICA (P) CX/100 UND (S/PO)	CX
20876	FBS	MACACÃO DE PROTEÇÃO INDIVIDUAL (G) (BRANCO)	UND
22019	FBS	MACACÃO DE PROTEÇÃO INDIVIDUAL (GG) (BRANCO)	UND
22020	FBS	MACACÃO DE PROTEÇÃO INDIVIDUAL (M) (BRANCO)	UND
7235	MSO	MALHA TUBULAR 04CMX15MT ROLO	RL
7233	MSO	MALHA TUBULAR 06CMX15MT ROLO	RL
7234	MSO	MALHA TUBULAR 08CMX15MT ROLO	RL

6953	MSO	MALHA TUBULAR 10CMX15MT ROLO	RL
6954	MSO	MALHA TUBULAR 12CMX15MT ROLO	RL
7385	MSO	MALHA TUBULAR 15CMX15MT ROLO	RL
12137	GALDI HOSPITALAR	MANGUEIRA DE ASPIRACAO E DRENAGEM 2 METROS (ESTERIL)	PCT
12305	ROMED	MASCARA C/COXIN PVC INFANTIL	UND
26182	PROTEC	MASCARA DE OXIGENIO ALTA CONCENTRACAO COM RESERVATORIO - (PEDIATRICO) - REF 4725	UND
26181	PROTEC	MASCARA DE OXIGENIO ALTA CONCENTRACAO COM RESERVATORIO 1000ML - (ADULTO) - REF 4724	UND
13446	FOYOMED	MASCARA DE VENTURI ADULTO	UND
16838	FOYOMED	MASCARA DE VENTURI INFANTIL	UND
22198	CBEMED	MASCARA DESC. NINJA TNT (G) PCT/10 UND (PRETA)	UND
22194	CBEMED	MASCARA DESC. NINJA TNT (M) PCT/10 UND (PRETA)	UND
22193	CBEMED	MASCARA DESC. NINJA TNT (P) PCT/10 UND (PRETA)	UND
22199	CBEMED	MASCARA DESC. NINJA TNT (XG) PCT/10 UND (PRETA)	UND
26415	KASMED	MASCARA N95 PCT/01 UND	UND
13209	FOYOMED	MASCARA P/NEBOLIZADOR ADULTO (MICRONEBULIZADOR)	UND
13210	FOYOMED	MASCARA P/NEBOLIZADOR INFANTIL (MICRONEBULIZADOR)	UND
11878	VIDA RESGATE	MASCARA P/RESSUCITADOR CARDIO PULMONAR DESCARTAVEL	UND
25061	ORTHO PAUHER	MASCARA TRIPLA C/ELASTICO PCT/50 UND	UND
26789	ABL	MASCARA TRIPLA C/ELASTICO PCT/50 UND (AZUL)	UND
20810	NORDEPI	MASCARA TRIPLA C/TIRAS (NÃO CIRURGICA) PCT/50 UND (BRANCO)	UND
		(S/CLIQUE NASAL)	
20811	HMED	MASCARA TRIPLA C/TIRAS PCT/100 UND (EM SMS) (BRANCA)	UND
4860	NOVARTIS	MAXIDEX 0,1% C/5ML SUSP. OFTAMOLOGICA	FRA
24867	BELFAR	MEBENDAZOL 100MG CX/06 COMP (G)	COM
11893	NATULAB	MEBENDAZOL 20MG/ML C/30ML CX.PDR/50 UND S/C (SABOR FAMBROESA) - (HEMILAB)	FRA
23959	BELFAR	MEBENDAZOL SUSP. 20MG/ML C/30ML (G)	FRA
9280	UNIAO QUIMICA	MEDROXIPROGESTERONA 150MG/ML CX/1 AMP C/1ML	AMP
8482	ZYDUS	MELOXICAM 15MG CX/10 COMP (G)	COM
13163	ABL	MEROPENEM 1G CX/10 F/AMP (G)	AMP
9763	ABL	MEROPENEM 500MG CX/10 F/AMP (G) (VP)	AMP
8167	PRATI DONADUZZI	METFORMINA 500MG CX/400 COMP (G) (VP)	COM
12039	PRATI DONADUZZI	METFORMINA 850MG CX/200 COMP (G) (VP)	COM
5333	PRATI DONADUZZI	METFORMINA 850MG CX/400 COMP (VP)	COM
12740	EMS	METILDOPA 250MG CX/30 COMP (G) (VP)	COM
11873	EMS	METILDOPA 500MG CX/30 COMP (G) (VP)	COM
713	UNIAO QUIMICA	METILERGOMETRINA 0,2MG/ML CX/50 AMP C/1ML	AMP
13574	UNIAO QUIMICA	METILPREDNISOLONA 40MG CX/1 AMP (PREDI-MEDROL)	UND
27834	FRESENIUS	METILPREDNISOLONA 500MG CX/25 F/AMP (G) (VP) (C/DILUENTE) (FRESENIUS)	AMP
2431	BELFAR	METOCLOPRAMIDA 10MG CX/20 COMP (PLABEL)	COM
11377	ISOFARMA	METOCLOPRAMIDA 10MG CX/240 AMP C/2ML (VP)	AMP
5327	MARIOL	METOCLOPRAMIDA GOTAS C/10ML CX.PDR/96 UND (G) (VP) S/C	FRA
27297	MULTILAB	METOPROLOL 100MG CX/30 COMP	COM
13007	CRISTALIA	METOPROLOL 1MG/ML CX/10 AMP C/5ML (IV) (VP) (BETACRIS)	AMP
22750	HALEX ISTAR	METOPROLOL 1MG/ML CX/5 AMP C/5ML (IV) (VP)	AMP
24906	HALEX ISTAR	METRONIDAZOL 0,5% CX/60 BOLSA C/100ML (G) (VP)	UND
25633	MULTILAB	METRONIDAZOL 250MG CX/20 COMP	COM
4490	PRATI DONADUZZI	METRONIDAZOL 250MG CX/600 COMP (G) (VP)	COM
25634	MULTILAB	METRONIDAZOL 400MG CX/20 COMP	COM
2527	PRATI DONADUZZI	METRONIDAZOL CREME+NISTATINA 50G (G) S/C	UND

146	PRATI DONADUZZI	METRONIDAZOL GELEIA 50G (G) (VP) S/C (C/10 APLICADORES)	UND
5603	PRATI DONADUZZI	MICONAZOL CREME 2% C/28G CX.PDR/100 UND (G) (VP) (TOPICO)	UND
1651	PRATI DONADUZZI	MICONAZOL CREME VAGINAL C/80G CX.PDR/50 UND (G) (VP) S/C C/14 APLIC.	UND
7707	HIPOLABOR	MIDAZOLAM 1MG/ML CX/100 AMP C/5ML (G) (B1) (IM/IV) RETAL	AMP
21310	TEUTO	MIDAZOLAM 5MG/ML CX/05 AMP C/3ML (G) (B1) (IM/IV) (VP) RETAL	AMP
26691	TEUTO	MIDAZOLAM 5MG/ML CX/50 AMP C/10ML (G) (B1) (IM/IV) (VP) RETAL	AMP
5783	HEBRON	MISOPROSTOL 200MCG CX/50 COMP (C1)	CX
12351	MEDPEG	MONITOR DOPPLER DF-7000 DB	UND
4167	TECHNOFIO	MONONYLON 0 C/AG 3,0CM 3/8 CX/24 UND	UND
9370	TECHNOFIO	MONONYLON 0 C/AG 4,0CM 3/8 CX/24 UND	UND
4173	TECHNOFIO	MONONYLON 2,0 C/AG 2,0CM 3/8 CX/24 UND	UND
11979	SHALON	MONONYLON 2,0 C/AG 2,5CM 1/2 CX/24 UND	UND
4223	TECHNOFIO	MONONYLON 2,0 C/AG 3,0CM 3/8 CX/24 UND	UND
4229	TECHNOFIO	MONONYLON 3,0 C/AG 2,0CM 3/8 CX/24 UND	UND
11981	SHALON	MONONYLON 3,0 C/AG 2,0CM 3/8 CX/24 UND	UND
11982	SHALON	MONONYLON 3,0 C/AG 2,5CM 1/2 CX/24 UND	UND
1401	TECHNOFIO	MONONYLON 3,0 C/AG 3,0CM 3/8 CX/24 UND	UND
12221	SHALON	MONONYLON 4,0 C/AG 2,0CM 1/2 CX/24 UND	UND
1672	TECHNOFIO	MONONYLON 4,0 C/AG 2,0CM 3/8 CX/24 UND	UND
11984	SHALON	MONONYLON 4,0 C/AG 2,0CM 3/8 CX/24 UND	UND
12461	SUTUCAT	MONONYLON 4,0 C/AG 2,0CM 3/8 CX/24 UND	UND
11985	SHALON	MONONYLON 4,0 C/AG 2,5CM 1/2 CX/24 UND	UND
1367	TECHNOFIO	MONONYLON 4,0 C/AG 3,0CM 3/8 CX/24 UND -TECHNOFIO	UND
4321	TECHNOFIO	MONONYLON 5,0 C/AG 2,0CM 3/8 CX/24 UND	UND
4322	TECHNOFIO	MONONYLON 6,0 C/AG 2,0CM CX/24 UND	UND
10090	CRISTALIA	MORFINA 0,1MG/ML CX/50 AMP C/1ML INJ (A1) (DIMORF) (IV) (PERID)INTRAT(VP)	AMP
990	CRISTALIA	MORFINA 0,2MG/ML CX/50 AMP C/1ML (A1)(VP)(DIMORF SP)(IV)(PERIDUR)INTRATEC	AMP
8430	HIPOLABOR	MORFINA 10MG/ML CX/100 AMP C/1ML (G) IV/IM (VP)	AMP
1092	CRISTALIA	MORFINA 10MG/ML CX/50 AMP C/1ML (A1) (DIMORF) (IM/IV) (PERID) INTRATECAL	AMP
1093	CRISTALIA	MORFINA 1MG/ML CX/50 AMP C/2ML (A1) (VP) (DIMORF SP)	AMP
1108	CRISTALIA	MORFINA 30MG CX/50 COMP (VP) (A1) (DIMORF)	COM
12897	CRISTALIA	MORFINA 60MG CX/60 COMP (A1) (DIMORF LC)	COM
7296	PRATI DONADUZZI	MUPIROCINA POMADA 15G (G) (VP) C/C	UND
12478	HIPOLABOR	NALBUFINA 10MG/ML CX/10 AMP C/1ML (G) (A2) (VP) (IM/IV) (SC)	AMP
104	CRISTALIA	NALOXONA 0,4MG CX/10 AMP C/1ML (IM/IV) (SC) (C1) (VP) (NARCAN)	AMP
7826	HIPOLABOR	NALOXONA 0,4MG CX/10 AMP INJ (G) (VP) (C1) (IM/IV) (SC)	AMP
419	CRISTALIA	NEOCAINA 0,5% CX/10 AMP C/20ML C/V (STERILE PACK) (VP)	AMP
1208	CRISTALIA	NEOCAINA 0,5% CX/40 AMP C/4ML (VP) (ISOBARICA)	AMP
17855	BELFAR	NEOMICINA + BACITRACINA 15G C/C (BACINA)	UND
3344	PRATI DONADUZZI	NEOMICINA +BACITRACINA C/10G (G) (VP) S/C	UND
5006	SANOFI	NEULEPTIL 10MG CX/20 COMP (C1)	COM
5264	SANOFI	NEULEPTIL GOTAS 1% C/20ML (C1) PEDIATRICO	UND
5192	SANOFI	NEULEPTIL GOTAS 4% C/20ML (C1) ADULTO	FRA
21579	MEDQUIMICA	NIFEDIPINA 20MG CX/30 COMP (RETARD)	COM
17504	PRATI DONADUZZI	NIMESULIDA 100MG CX/350 COMP (G) (VP)	COM
17804	CIMED	NIMESULIDA 50MG/ML C/15ML	FRA
27577	PHARLAB	NISTATINA +OXIDO DE ZINCO 60G (G)	UND
7525	PRATI DONADUZZI	NISTATINA +OXIDO DE ZINCO C/60G CX.PDR/50 UND (S/C) (VP)	UND

950	PRATI DONADUZZI	NISTATINA SUSP. 100.000UI/ML C/30ML CX.PDR/200 UND (G) (VP) S/C (SABOR CANELA)	FRA
27291	CRISTALIA	NISTATINA SUSP. 100.000UI/ML C/50ML CX.PDR/25 UND (G)	FRA
1840	PRATI DONADUZZI	NISTATINA SUSP. 100.000UI/ML C/50ML CX.PDR/50 UND (G) (VP)	FRA
7576	CRISTALIA	NITROGLICERINA 25MG CX/10 AMP C/5ML (VP) (IV) (TRIDIL) (DILUIR ANTES)	AMP
21712	HYPOFARMA	NITROPUSSETO DE SODIO 25MG/ML CX/5 AMP C/2ML (NITROP) (VP)	AMP
9767	MABRA	NOREGYN 50MG/ML CX/1 AMP C/1 SERINGA - ENANTATO DE NORETISTERONA VALERATO DE ESTRADIOL	UND
11423	HYPOFARMA	NOREPINEFRINA 8MG CX/50 AMP C/4ML (G) (VP)	AMP
26584	HIPOLABOR	NOREPINEFRINA 8MG CX/50 AMP C/4ML (VP) (NORADREM)	AMP
3976	BIOLAB	NORETISTERONA 0,35MG CX/35 COMP (NORESTIN)	COM
23058	MEDQUIMICA	NORFLOXACINA 400MG CX/14 COMP	COM
13234	RANBAXY	NORTRIPTILINA 25MG CX/30 CAPS (G) (C1)	COM
12750	RANBAXY	NORTRIPTILINA 50MG CX/30 CAPS (G) (C1)	COM
1416	CRISTALIA	NOVABUPI 0,5% C/V 10AMP 20ML (VP)	AMP
183	UNIAO QUIMICA	OCITOCINA 5UI/ML CX/50 AMP C/1ML (REFRIGERADO) (OXITON)	AMP
21127	DYSTRAY	OCULOS INCOLOR MOD IPANEMA	UND
20819	DYSTRAY	OCULOS INCOLOR MOD IPANEMA - (CA34082)	UND
12652	HADASSAH	OLEO CICATRIZANTE 100ML VITAMINA (A) E SOJA - (VP)	UND
12651	HADASSAH	OLEO CICATRIZANTE 200ML VITAMINA (A) E SOJA - (VP)	UND
27020	FARMAX	OLEO MINERAL C/100ML	FRA
12153	IMEC	OLEO MINERAL C/100ML CX.PDR/50 UND C/C	FRA
10603	BLAU FARMACEUTICA	OMEPRAZOL 40MG C/10ML CX/20 AMP IV C/DILUENTE (VP) (OPRAZON)	AMP
18076	UNIAO QUIMICA	OMEPRAZOL 40MG CX/50 F/AMP C/10ML (VP) C/DILUENTE	AMP
27471	LEGRAND	ONDANSETRONA 4MG CX/10 COMP	UND
8158	BIOLAB	ONDANSETRONA 4MG CX/10 COMP (VONAU FLASH)	COM
11495	BIOLAB	ONDANSETRONA 8MG CX/10 COMP	COM
27494	LEGRAND	ONDANSETRONA 8MG CX/10 COMP	COM
8948	HYPOFARMA	ONDANSETRONA 8MG CX/50 AMP C/4ML (VP) - ((G))	AMP
23616	MD	OTOSCOPIO C/05 ESPECULOS E ESTOJO MACIO MARK II	UND
12760	BLAU FARMACEUTICA	OXACILINA 500MG CX/100 F/AMP (G) (VP) PO INJ S/DILUENTE	AMP
1227	NOVAFARMA	OXACILINA 500MG CX/50 F/AMP (G) S/DILUENTE	AMP
14834	RANBAXY	OXCARBAZEPINA 300MG CX/60 COMP (G) (C1)	COM
5466	UNIAO QUIMICA	OXCARBAZEPINA 6% C/100ML (C1)	FRA
21088	UNIAO QUIMICA	OXCARBAZEPINA 6% C/100ML (G) (C1)	UND
14835	RANBAXY	OXCARBAZEPINA 600MG CX/60 COMP (G) (C1)	COM
14761	NATIVITA	OXIDO DE ZINCO +VIT. A +VIT. D C/45G CX.PDR/200 UND S/C POMADA (NATIGLOS)	UND
21207	ETERNAL IMPORT	OXIMETRO DE DEDO	UND
25551	CRISTALIA	PAMIDRONATO DISSODICO 60MG CX/05 F/AMP (VP) PO LIOF INJ +5AMP.DIL.X10ML (PAMIDROM)	AMP
10714	SUN	PANTOPRAZOL 40MG CX/1 AMP INJ (VP) (PANTASUN)	UND
11597	BLAU FARMACEUTICA	PANTOPRAZOL 40MG CX/20 AMP (G) (VP)	AMP
8891	EMS	PANTOPRAZOL 40MG CX/28COMP (G)	COM
7642	HYPOFARMA	PAPAVERINA CX/10 AMP IV/IM (VP) (HYPOVERIN)	AMP
13059	BRASILEIRO	PAPEL HIGIENICO 200MT PCT/08 UND 100% CELULOSE	UND
19972	TECNOPRINT	PAPEL P/ECG 48MMX30M	UND
20879	TECNOPRINT	PAPEL P/ECG 58MMX30M	RL
19971	TECNOPRINT	PAPEL P/ECG 80MMX30M	UND
11780	ESTERIL CARE	PAPEL P/ESTERILIZACAO 100MMX100MT	RL

11781	ESTERIL CARE	PAPEL P/ESTERILIZACAO 120MMX100MT	UND
11783	ESTERIL CARE	PAPEL P/ESTERILIZACAO 150MMX100MT	RL
11784	ESTERIL CARE	PAPEL P/ESTERILIZACAO 200MMX100MT	RL
11785	ESTERIL CARE	PAPEL P/ESTERILIZACAO 250MMX100MT	RL
11786	ESTERIL CARE	PAPEL P/ESTERILIZACAO 300MMX100MT	RL
12552	ESTERIL CARE	PAPEL P/ESTERILIZACAO 400MMX100MT	RL
12612	DIAMANTE	PAPEL TOALHA 100% CELULOSE DIAMANTE 1000	PCT
13093	GEOLAB	PARACETAMOL +CODEINA 500MG+30MG CX/96 COMP (G) (A2) (VP)	COM
27974	BRASTERAPICA	PARACETAMOL 500MG BL.C/10 CX/200 COMP	COM
1277	PRATI DONADUZZI	PARACETAMOL 500MG BL.C/10 CX/500 COMP (G) (VP)	COM
6785	ZYDUS	PARACETAMOL 750MG BL.C/10 CX/200 COMP (G)	COM
22212	MEDQUIMICA	PARACETAMOL 750MG BL.C/10 CX/200 COMP (G)	COM
11951	FARMACE	PARACETAMOL GOTAS C/10ML CX.PDR/100 UND (G) (VP) S/C	FR
3709	FARMACE	PARACETAMOL GOTAS C/15ML (G) (VP) S/C	UND
9541	AUROBINDO	PAROXETINA 20MG CX/30 COMP (G) (C1)	COM
8852	VIC PHARMA	PASTA D'AGUA SIMPLES 25% C/100G CX.PDR/24 UND	FRA
27595	BIOCLIN	PCR BIO LATEX KIT 2ML K044-2	CX
27598	TEUTO	PENICILINA BENZ. 1200.000U.I CX/01 F/AMP (I/M) (C/DILUENTE)	AMP
12257	BLAU FARMACEUTICA	PENICILINA POTASSICA 400.000U.I CX/100 F/AMP (VP) (S/DILUENTE)	AMP
4113	UNIAO QUIMICA	PENTOXIFILINA 20MG CX/50 AMP C/5ML (VP) (VASCER)	AMP
18479	FOYOMED	PERFURADOR DE MEMBRANA AMINIOTICA CX/100 UND	UND
14317	NATIVITA	PERMETRINA 1% C/60ML (VP) (PERMENATI)	UND
14313	NATIVITA	PERMETRINA LOCAO 5% C/60ML (S/C) (VP) (PERMENATI)	UND
6505	UNIAO QUIMICA	PETIDINA 50MG/ML CX/25 AMP C/2ML (G) (A1) (IM) (EV) (SC)	AMP
17344	CRISTALIA	PHOSFOENEMA CX/12FRASCOS DE 130ML (VP)	FRA
23273	AIRELA	PHOSFOENEMA CX/50FRASCOS DE 130ML (VP) (FLEXENEMA)	UND
5007	ALLERGAM	PILOCARPINA 2% 10ML	CX
21028	KOLPLAST	PINCA CHERON (N/ESTERIL)	UND
8184	KOLPLAST	PINCA CHERON DESC. (ESTERIL)	UND
25664	VAGISPEC	PINCA CHERON DESC. (ESTERIL)	UND
4096	PROFESSIONAL HOSPITAL	PINCA DE HARTMANN 09CM (P/OUVIDOS)	UND
25267	ABC	PINCA PROFESSOR MEDINA PARA BIOPSIA 4MM 24CM	UND
26407	FRESENIUS	PIPERACILINA +TAZOBACTAM 4G + 0,5G CX/25 F/AMP (G) (VP)	AMP
4836	RONI ALZI	PIPETA VOLUMETRICA 05ML	UND
8680	RONI ALZI	PIPETA VOLUMETRICA 10ML	UND
5699	UNIAO QUIMICA	PIRIDOXINA +DIMENINDRATO 50MG CX/50 AMP C/1ML I/M (VP) (NAUSICALM)	AMP
13384	MYLAN LABORATORIOS	POLIMIXINA B 500.000UI CX/25 AMP	AMP
14112	TECHNOFIO	POLIPROPILENO 0 C/AG 2,5CM 1/2 CX/24 UND	UND
13869	SHALON	POLIPROPILENO 0 C/AG 4,0CM CX/24 UND	UND
21726	CRAL	PORTA LAMINA DE PLASTICO P/3 UND PCT/100 UND C/TAMPA DE ROSCA	UND
4323	PRATI DONADUZZI	PREDNISOLONA SOLUCAO 3MG/ML C/60ML (VP)	FRA
2169	NEOQUIMICA	PREDNISONA 20MG CX/20 COMP (VP) (CORTICORTEN)	COM
842	SANVAL	PREDNISONA 20MG CX/500 COMP (G) (VP)	COM
14275	SANVAL	PREDNISONA 5MG CX/500 COMP (G) (VP)	COM
20402	MEDQUIMICA	PREGABALINA 75MG CX/30 COMP (G) (C1)	COM
5131	MADEITEX	PRESEVATIVO NAO LUBRIFICADO 52MM CX/144 UND	UND
470	CRISTALIA	PROMETAZINA 25MG BL.C/10 CX/200 COMP (VP)	COM
7820	BIOLAB	PROPILRACIL 100MG CX/30COMP	COM
15419	MIDFARMA	PROPOFOL 10MG CX/05 AMP C/20ML (C1) (IV) (VP) (N/REFRIGERADO)(PROPOTIL)	AMP
26348	BINGBOFEN	PROPOFOL 10MG/ML CX/05 AMP C/20ML (C1)	AMP

11354	SANVAL	PROPRANOLOL 40MG CX/500 COMP	COM
12317		PROTETOR AURICULAR	UND
20470	CRISTAL	PROTETOR FACIAL (ACETATO INCOLOR)	UND
11766	WILTEX	PULSEIRA ADULTO CX/100 UND (BRANCA)	UND
11278	WILTEX	PULSEIRA INFANTIL CX/100 UND (AZUL)	UND
12104	WILTEX	PULSEIRA INFANTIL CX/100 UND (BRANCA)	UND
11279	WILTEX	PULSEIRA INFANTIL CX/100 UND (ROSA)	UND
19522	WILTEX	PULSEIRA INFANTIL PCT/100 (ROSA)	UND
22714	WILTEX	PULSEIRA INFANTIL PCT/100 UND (BRANCA) -WILTEX	UND
26975	WILTEX	PULSEIRA P/IDENTIFICACAO PLASTICA MAE/FILHO (BRANCA) NUMERADA CX C/100	UND
24540	VIC PHARMA	PVPI DEGERMANTE 100ML (ALMOTOLIA)	UND
11361	RIOQUIMICA	PVPI DERGEMANTE 100ML (ALMOTOLIA)	UND
13592	FARMAX	PVPI TOPICO 1L CX/12 UND	UND
13084	CRISTALIA	QUETIAPINA 100MG CX/30 COMP (C1)	COM
14174	EMS	QUETIAPINA 100MG CX/30 COMP (C1)	COM
13085	CRISTALIA	QUETIAPINA 25MG CX/30 COMP (C1) (VP)	COM
11420	CRISTALIA	REMIFENTANILA 2MG CX/05 F/AMP (G) (VP) (IV) (A1)	AMP
24954	CIMED	REPELENTE LOCAO 200ML (XO INSETO)	UND
506	IBF	REVELADOR RX-A P/38 LITROS	UND
4327	NATULAB	RIFAMICINA SPRAY 10MG C/20ML(VP)	UND
11318	PRATI DONADUZZI	RISPERIDONA 1MG C/30ML (G) (C1)	UND
18487	PRATI DONADUZZI	RISPERIDONA 1MG CX/300 COMP (G) (C1) (VP)	COM
16750	PRATI DONADUZZI	RISPERIDONA 2MG CX/300 COMP (G) (C1) (VP)	COM
18440	PRATI DONADUZZI	RISPERIDONA 3MG CX/300 COMP (G) (C1) (VP)	COM
25508	ZHEJIANG HUAHAI	ROCURONIO 10MG/ML CX/10 AMP C/5ML SOL INJ	AMP
11870	TEUTO	ROPIVACAINA 10MG/ML CX/05 AMP C/20ML (G) (VP)	AMP
7363	CRISTALIA	ROPIVACAINA 10MG/ML CX/05 F/AMP C/20ML (VP)	AMP
27566	NOVAQUIMICA	ROSUVASTATINA CALCICA 10MG CX/30 COMP	COM
11790	RIOQUIMICA	SABONETE CREMOSO 1000ML C/TRICLOSAN (RIODERME SOFT)	LT
12117	RIOQUIMICA	SABONETE CREMOSO C/1L CX.PDR/12 UND (RIOMAX) (GLICERINADO)	UND
11316	LEGRAND	SACCHAROMYCES BOULARDII 100MG CX/12 CPS (VP) (REPOFLOR)	COM
14011	LEGRAND	SACCHAROMYCES BOULARDII 200MG CX/06 COMP (VP) (REPOFLOR)	COM
1787	CIFARMA	SACCHAROMYCES BOULARDII 200MG CX/4 ENV (VP) - (FLORENT)	CX
14106	LEGRAND	SACCHAROMYCES BOULARDII PO 200MG C/4 UND PEDIATRICO (VP) - (REPOFLOR)	UND
19871	FBS	SACO P/LIXO HOSPITALAR C/100 LITROS PCT/100 UND	PCT
20341	FBS	SACO P/LIXO HOSPITALAR C/15 LITROS PCT/100 UND	PCT
19870	FBS	SACO P/LIXO HOSPITALAR C/30 LITROS PCT/100 UND	PCT
19641	FBS	SACO P/LIXO HOSPITALAR C/50 LITROS PCT/100 UND	PCT
11349	PJ	SACO P/OBITO G 90X210 (CINZA)	UND
19104	FBS	SACO P/OBITO G 90X210 (CINZA) (COM ZIPER)	UND
25048	FBS	SACO P/OBITO GG 90X220 (MARROM)(COM ZIPER)	UND
20756	FBS	SACO P/OBITO M 60X150 (CINZA) (COM ZIPER)	UND
566	HIPOLABOR	SALBUTAMOL 0,5MG CX/100 AMP C/1ML INJ (VP)	AMP
10838	TEUTO	SALBUTAMOL 100MCG C/200 DOSES CX.PDR/50 UND (VP) (AEROSOL/SPRAY) (AERODINI)	FRA
11894	NATULAB	SALBUTAMOL C/100ML CX.PDR/50 UND (VP) XAROPE - (BUTALAB)	FRA
25679	NATULAB	SALBUTAMOL C/120ML CX.PDR/50 UND (VP)	FRA
1766	HMED	SAPATILHA DESC. PCT/100 UND (BRANCA)	PAR
20836	DEJAMARO	SAPATILHA DESC. PCT/100 UND (BRANCA)	PAR
16841	WILTEX	SCALP 21G CX/100 UND	UND

17089	DESCARPACK	SCALP N.19 CX/100 PECAS	UND
17090	DESCARPACK	SCALP N.21 CX/100 PECAS	UND
14209	WILTEX	SCALP N.23 CX/100 PECAS	UND
11006	TOP MED	SCALP N.25 CX/100 PECAS	UND
17092	DESCARPACK	SCALP N.25 CX/100 PECAS	UND
22719	WILTEX	SCALP N.25 CX/100 PECAS -WILTEX	UND
11007	TOP MED	SCALP N.27 CX/100 PECAS	UND
17093	DESCARPACK	SCALP N.27 CX/100 PECAS	UND
7903	ASTRAZENECA	SELOZOK 100MG CX/30COMP - ASTRA	COM
23085	SR	SERINGA DESC. 01ML C/AG 0,6X25 C/100UND	UND
10944	DESCARPACK	SERINGA DESC. 01ML C/AG 13X4,5 CX/100 UND (LUER SLIP)	UND
19605	TKL	SERINGA DESC. 01ML C/AG 13X4,5 CX/100 UND (LUER SLIP)	UND
27567	ABL	SERINGA DESC. 01ML C/AG 13X4,5 CX/100 UND (LUER SLIP)	UND
580	SR	SERINGA DESC. 01ML C/AG 13X4,5 CX/500 UND (LUER SLIP)	UND
13665	DESCARPACK	SERINGA DESC. 01ML C/AG 8,0X0,3 CX/100 UND P/INSULINA (30G)	UND
12165	DESCARPACK	SERINGA DESC. 03ML C/AG 25X07 CX/100 UND (LUER SLIP)	UND
6794	SR	SERINGA DESC. 03ML C/AG 25X07 CX/500 UND (LUER LOCK)	UND
6278	SR	SERINGA DESC. 03ML C/AG 25X07 CX/500 UND (LUER SLIP)	UND
12240	DESCARPACK	SERINGA DESC. 03ML S/AG CX/100 UND (LUER LOCK)	UND
7006	DESCARPACK	SERINGA DESC. 03ML S/AG CX/100 UND (LUER SLIP)	UND
9345	SR	SERINGA DESC. 03ML S/AG CX/500 UND (LUER SLIP)	UND
4567	DESCARPACK	SERINGA DESC. 05ML C/AG 25X07 CX/100 UND (LUER SLIP)	UND
12241	DESCARPACK	SERINGA DESC. 05ML CX/100 UND S/AGULHA (LUER LOCK)	UND
12166	DESCARPACK	SERINGA DESC. 05ML S/AG CX/100 UND (LUER SLIP)	UND
4960	DESCARPACK	SERINGA DESC. 10ML C/AG 25X07 CX/100 UND (LUER SLIP)	UND
17863	SR	SERINGA DESC. 10ML C/AG 25X07 CX/250 UND (LUER LOCK)	UND
5023	SR	SERINGA DESC. 10ML C/AG 25X07 CX/250 UND (LUER SLIP)	UND
12243	DESCARPACK	SERINGA DESC. 10ML S/AG CX/100 UND (LUER LOCK)	UND
4071	DESCARPACK	SERINGA DESC. 10ML S/AG CX/100 UND (LUER SLIP)	UND
6780	SR	SERINGA DESC. 10ML S/AG CX/250 UND (LUER SLIP)	UND
12110	DESCARPACK	SERINGA DESC. 20ML C/AG 25X07 CX/50 UND (LUER SLIP)	UND
7143	SR	SERINGA DESC. 20ML S/AG CX/250 UND (LUER SLIP)	UND
22269	SR	SERINGA DESC. 20ML S/AG CX/250 UND (LUER SLIP)	UND
12242	DESCARPACK	SERINGA DESC. 20ML S/AG CX/50 UND (LUER LOCK)	UND
7291	DESCARPACK	SERINGA DESC. 20ML S/AG CX/50 UND (LUER SLIP)	UND
12244	DESCARPACK	SERINGA DESC. 60ML S/AG CX/25 UND (BICO CATETER)	UND
23086	SR	SERINGA DESC. 60ML S/AG CX/50UND (LUER LOCK)	UND
6851	ZYDUS	SERTRALINA 50MG CX/30 COMP (G) (C1)	COM
12583	GEOLAB	SERTRALINA 50MG CX/490 COMP (G) (C1) (VP)	COM
19119	UNIAO QUIMICA	SEVOFLURANO ANESTESICO C/100ML (C1) (VP) (VOFLUR)	FRA
15475	UNIAO QUIMICA	SEVOFLURANO ANESTESICO C/250ML (C1) (VP) (VOFLUR)	FRA
11705	PHARLAB	SINVASTATINA 10MG CX/500 COMP (G) (VP)	COM
12371	PHARLAB	SINVASTATINA 20MG CX/500 COMP (G) (VP)	COM
13207	NOVAQUIMICA	SINVASTATINA 40MG CX/30 COMP	COM
22495	LEGRAND	SINVASTATINA 40MG CX/30 COMP (G) (VP)	COM
12948	PHARLAB	SINVASTATINA 40MG CX/500 COMP (G) (VP)	COM
5789	FRESENIUS	SOLUCAO DE RINGER C/LACTATO 500ML CX/30 AMP (VP)	AMP
25681	NATULAB	SOLUCAO FISIOLÓGICA NASAL 9,0MG/ML C/30ML CX.PDR/100 UND (NASOJET) (VP)	FRA
12136	FARMACE	SOLUCAO FISIOLÓGICA NASAL 9,0MG/ML C/30ML CX.PDR/100 UND (NASOLIVE) (VP)	UND

27209	AIRELA	SOLUCAO FISIOLÓGICA NASAL 9,0MG/ML C/30ML CX.PDR/100 UND (NASONEW) (VP)	FRA
20927	WELL LEAD	SONDA DE FOLEY N.08 (2VIAS) 3-5ML INFANTIL	UND
20928	WELL LEAD	SONDA DE FOLEY N.10 (2VIAS) 3-5ML INFANTIL	UND
17736	CIRUTI	SONDA DE FOLEY N.12 (2VIAS) 05ML CX/10 UND (C/BALAO)	UND
22713	WELL LEAD	SONDA DE FOLEY N.12 (2VIAS) 30ML	UND
11466	CIRUTI	SONDA DE FOLEY N.14 (2VIAS) 30ML - (C/ BALAO)	UND
21898	WELL LEAD	SONDA DE FOLEY N.14 (2VIAS) C/30ML (C/BALAO)	UND
20929	WELL LEAD	SONDA DE FOLEY N.16 (2VIAS) C/30ML	UND
20930	WELL LEAD	SONDA DE FOLEY N.18 (2VIAS) C/30ML (C/BALAO)	UND
13508	CIRUTI	SONDA DE FOLEY N.20 (2VIAS) 05ML CX/10 UND (C/BALAO)	UND
17737	CIRUTI	SONDA DE FOLEY N.22 (2VIAS) 05ML-15ML/CC (C/BALAO)	UND
12845	COMPER	SONDA ENDOTRAQUEAL N.3,0 (C/BALAO)	UND
17476	WELL LEAD	SONDA ENDOTRAQUEAL N.3,0 (C/BALAO) CX/10 UND	UND
17309	WELL LEAD	SONDA ENDOTRAQUEAL N.3,5 (C/BALAO) CX/10 UND	UND
11824	COMPER	SONDA ENDOTRAQUEAL N.3,5 CX/10 UND (S/BALAO)	UND
17310	WELL LEAD	SONDA ENDOTRAQUEAL N.4,0 (C/BALÃO) CX/10 UND	UND
17311	WELL LEAD	SONDA ENDOTRAQUEAL N.4,5 (C/BALÃO) CX/10 UND	UND
12155	GOODCOME	SONDA ENDOTRAQUEAL N.5,0 (C/BALAO)	UND
17477	WELL LEAD	SONDA ENDOTRAQUEAL N.5,0 (C/BALÃO) CX/10 UND	UND
17312	WELL LEAD	SONDA ENDOTRAQUEAL N.5,5 (C/BALÃO) CX/10 UND	UND
12660	COMPER	SONDA ENDOTRAQUEAL N.5,5 CX/10 UND (C/BALAO)	UND
12156	GOODCOME	SONDA ENDOTRAQUEAL N.6,0 (C/BALAO)	UND
17478	WELL LEAD	SONDA ENDOTRAQUEAL N.6,0 (C/BALAO) CX/10 UND	UND
12661	COMPER	SONDA ENDOTRAQUEAL N.6,0 CX/10 UND (C/BALAO)	UND
21682	TOP MED	SONDA ENDOTRAQUEAL N.6,0 CX/10 UND (C/BALAO)	UND
17313	WELL LEAD	SONDA ENDOTRAQUEAL N.6,5 (C/BALÃO) CX/10 UND	UND
21687	TOP MED	SONDA ENDOTRAQUEAL N.6,5 CX/10 UND (C/BALAO)	UND
17314	WELL LEAD	SONDA ENDOTRAQUEAL N.7,0 (C/BALÃO) CX/10 UND	UND
17315	WELL LEAD	SONDA ENDOTRAQUEAL N.7,5 (C/BALAO) CX/10 UND	UND
16836	WELL LEAD	SONDA ENDOTRAQUEAL N.8,0 (C/BALÃO) CX/10 UND	UND
12160	GOODCOME	SONDA ENDOTRAQUEAL N.8,5 (C/BALAO)	UND
17316	WELL LEAD	SONDA ENDOTRAQUEAL N.8,5 (C/BALÃO) CX/10 UND	UND
12161	GOODCOME	SONDA ENDOTRAQUEAL N.9,0 (C/BALAO)	UND
3204	MARK MED	SONDA NASOG. CURTA N.04 CARTELA C/10 UNIDADES	UND
8349	MEDSONDA	SONDA NASOG. CURTA N.04 PCT/10 UND	UND
8187	BIOSANI	SONDA NASOG. CURTA N.06	UND
1441	MARK MED	SONDA NASOG. CURTA N.06 CARTELA C/10 UNIDADES	UND
8350	MEDSONDA	SONDA NASOG. CURTA N.06 PCT/10 UND	UND
8351	MEDSONDA	SONDA NASOG. CURTA N.08 PCT/10 UND	UND
8875	MEDSONDA	SONDA NASOG. CURTA N.10 PCT/10 UND	UND
1767	MARK MED	SONDA NASOG. CURTA N.12 CARTELA C/10 UNIDADES	UND
9157	MEDSONDA	SONDA NASOG. CURTA N.14 PCT/10 UND	UND
3169	MARK MED	SONDA NASOG. CURTA N.16 PCT/10 UND	UND
9274	MEDSONDA	SONDA NASOG. CURTA N.16 PCT/10 UND	UND
26788	BIOSANI	SONDA NASOG. CURTA N.18	UND
9273	MEDSONDA	SONDA NASOG. CURTA N.18 PCT/10 UND	UND
26796	BIOSANI	SONDA NASOG. LONGA N.04 (COM 2 ORIFÍCIOS LATERAIS)	UND
1768	MARK MED	SONDA NASOG. LONGA N.04 CARTELA C/10 UNIDADES	UND
9158	MEDSONDA	SONDA NASOG. LONGA N.04 PCT/10 UND	UND
26797	BIOSANI	SONDA NASOG. LONGA N.06 (COM 2 ORIFÍCIOS LATERAIS)	UND
5195	MARK MED	SONDA NASOG. LONGA N.06 CARTELA C/10 UNIDADES	UND

9190	MEDSONDA	SONDA NASOG. LONGA N.06 PCT/10 UND	UND
26793	BIOSANI	SONDA NASOG. LONGA N.08	UND
2088	MARK MED	SONDA NASOG. LONGA N.08 CARTELA C/10 UNIDADES	UND
8589	MEDSONDA	SONDA NASOG. LONGA N.08 PCT/10 UND	UND
26794	BIOSANI	SONDA NASOG. LONGA N.10	UND
699 M	ARK MED	SONDA NASOG. LONGA N.10 CARTELA C/10 UNIDADES	UND
8876	MEDSONDA	SONDA NASOG. LONGA N.10 PCT/10 UND	UND
26795	BIOSANI	SONDA NASOG. LONGA N.12	UND
8353	MEDSONDA	SONDA NASOG. LONGA N.12 PCT/10 UND	UND
8354	MEDSONDA	SONDA NASOG. LONGA N.14 PCT/10 UND	UND
8355	MEDSONDA	SONDA NASOG. LONGA N.16 PCT/10 UND	UND
8356	MEDSONDA	SONDA NASOG. LONGA N.18 PCT/10 UND	UND
8924	MEDSONDA	SONDA NASOG. LONGA N.20 PCT/10 UND	UND
11909	MEDSONDA	SONDA NASOG. LONGA N.22 PCT/10 UND	UND
21896	CREMER	SONDA P/ALIMENTACAO ENTERAL N.12 C/FIO GUIA PCT/20 UND	UND
11165	MARK MED	SONDA P/ASPIRACAO TRAQUEAL N.04 CARTELA C/10 UNIDADES	UND
7666	MEDSONDA	SONDA P/ASPIRACAO TRAQUEAL N.04 PCT/10 UND	UND
1057	MARK MED	SONDA P/ASPIRACAO TRAQUEAL N.06 CARTELA C/10 UNIDADES	UND
8920	MEDSONDA	SONDA P/ASPIRACAO TRAQUEAL N.06 PCT/10 UND	UND
7667	MEDSONDA	SONDA P/ASPIRACAO TRAQUEAL N.08 CARTELA C/5 UNIDADES	UND
208 M	ARK MED	SONDA P/ASPIRACAO TRAQUEAL N.08 PCT/10 UND	UND
209 M	ARK MED	SONDA P/ASPIRACAO TRAQUEAL N.10 CARTELA C/10 UNIDADES	UND
7668	MEDSONDA	SONDA P/ASPIRACAO TRAQUEAL N.10 CARTELA C/5 UNIDADES	UND
26786	BIOSANI	SONDA P/ASPIRACAO TRAQUEAL N.10 PCT/10 UND	UND
210 M	ARK MED	SONDA P/ASPIRACAO TRAQUEAL N.12 CARTELA C/10 UNIDADES	UND
7669	MEDSONDA	SONDA P/ASPIRACAO TRAQUEAL N.12 CARTELA C/5 UNIDADES	UND
26787	BIOSANI	SONDA P/ASPIRACAO TRAQUEAL N.14	UND
7670	MEDSONDA	SONDA P/ASPIRACAO TRAQUEAL N.14 PCT/10 UND	UND
7339	BIOSANI	SONDA P/ASPIRACAO TRAQUEAL N.16	UND
9159	MEDSONDA	SONDA P/ASPIRACAO TRAQUEAL N.16 PCT/10 UND	UND
9160	MEDSONDA	SONDA P/ASPIRACAO TRAQUEAL N.18 PCT/10 UND	UND
292 M	ARK MED	SONDA URETRAL N.04 CARTELA C/10 UNIDADES	UND
6833	MEDSONDA	SONDA URETRAL N.04 PCT/10 UND	UND
8361	MEDSONDA	SONDA URETRAL N.06 PCT/10 UND	UND
7664	MEDSONDA	SONDA URETRAL N.08 CARTELA C/5 UNIDADES	UND
6448	BIOSANI	SONDA URETRAL N.10	UND
9040	MARK MED	SONDA URETRAL N.10 CARTELA C/10 UNIDADES	UND
8114	MEDSONDA	SONDA URETRAL N.10 CARTELA C/5 UNIDADES	UND
6581	BIOSANI	SONDA URETRAL N.12	UND
1415	MARK MED	SONDA URETRAL N.12 CARTELA C/10 UNIDADES	UND
7665	MEDSONDA	SONDA URETRAL N.12 CARTELA C/5 UNIDADES	UND
26790	BIOSANI	SONDA URETRAL N.14	UND
8345	MEDSONDA	SONDA URETRAL N.14 PCT/10 UND	UND
304	MARK MED	SONDA URETRAL N.16 PCT/10 UND	UND
10952	MEDSONDA	SONDA URETRAL N.16 PCT/10 UND	UND
1477	MARK MED	SONDA URETRAL N.18 PCT/10 UND	UND
8347	MEDSONDA	SONDA URETRAL N.18 PCT/10 UND	UND
26791	BIOSANI	SONDA URETRAL N.20	UND
10951	MEDSONDA	SONDA URETRAL N.20 PCT/10 UND	UND
26792	BIOSANI	SONDA URETRAL N.22	UND
9497	MEDSONDA	SONDA URETRAL N.22 PCT/10 UND	UND

13482	MOMENTA	SORBITOL + LAURILSULFATO DE SODIO 714MG/G + 7,70MG/G CX/7 UND (MINILAX)	UND
8928	FRESENIUS	SORO FISIOLÓGICO 0,9% 1000ML CX/16 F/AMP (SISTEMA FECHADO/TIPO FRASCO) (VP)	AMP
7306	EQUIPLEX	SORO FISIOLÓGICO 0,9% 250ML CX/40 AMP	AMP
3909	FARMACE	SORO FISIOLÓGICO 0,9% 500ML CX/24 F/AMP (SISTEMA FECHADO/TIPO FRASCO)	AMP
11815	FARMAX	SORO FISIOLÓGICO 0,9% 500ML CX/24 UND (GARRAFA)	UND
8376	HALEX ISTAR	SORO FISIOLÓGICO 0,9% 500ML CX/30 AMP (SISTEMA FECHADO/TIPO BOLSA) (VP)	AMP
4855	FRESENIUS	SORO FISIOLÓGICO 0,9% 500ML CX/30 F/AMP (SISTEMA FECHADO/TIPO FRASCO) (VP)	AMP
3699	FARMAX	SORO FISIOLÓGICO 0,9% C/100ML (GARRAFA)	UND
8730	FRESENIUS	SORO GLICOFISIOLÓGICO 500ML CX/30 F/AMP (SISTEMA FECHADO/TIPO FRASCO) (VP)	AMP
12681	FRESENIUS	SORO GLICOSADO 5% 100ML CX/80 F/AMP (SISTEMA FECHADO/TIPO FRASCO) (VP)	AMP
2201	FRESENIUS	SORO GLICOSADO 5% 250ML CX/48 F/AMP (SISTEMA FECHADO/TIPO FRASCO) (VP)	AMP
2200	FRESENIUS	SORO GLICOSADO 5% 500ML CX/30 AMP (VP)	AMP
12983	NATIVITA	SULFADIAZINA DE PRATA 1% 400G CX/24 UND (G) (VP)	PT
10710	NATIVITA	SULFADIAZINA DE PRATA 1% 50G (G) S/C	UND
12327	PRATI DONADUZZI	SULFAMETAXOZOL +TRIMETOPRIMA 400MG+80MG CX/200 COMP (G) (VP)	COM
27404	LEGRAND	SULFAMETOXAZOL + TRIMETOPRIMA C/100ML	UND
2941	EMS	SULFAMETOXAZOL + TRIMETOPRIMA C/100ML (G)	UND
473	CRISTALIA	SULFATO DE BARIO C/150ML CX.PDR/10 UND (VP) (BARIOGEL)	FRA
8614	SAMTEC	SULFATO DE MAGNESIO 10% CX/200 AMP C/10ML (VP)	AMP
13073	NATULAB	SULFATO FERROSO 109MG CX/500 COMP (VP) (EQUIV. 40MG)	COM
13652	VITAMED	SULFATO FERROSO 40MG CX/500 COMP (VP)	COM
7349	HIPOLABOR	SULFATO FERROSO C/30ML (VP) S/C (GOTAS)	UND
9710	EMS	SUPOSITORIO DE GLICERINA AD.CX6UND (GLICERIN)	UND
185	FQM	SUSTRATE 10MG CX/50 COMP (PROPATILNITRATO)	COM
21759	BLAU FARMACEUTICA	SUXAMETONIO 100MG CX/10 F/AMP (VP) (S/DILUENTE)	AMP
22710	BLAU FARMACEUTICA	SUXAMETONIO 500MG CX/10 F/AMP (VP)	AMP
27318	FRESENIUS	TEICOPLANINA 400MG CX/10 F/AMP C/20ML I/M I/V (VP)	AMP
7311	CRISTALIA	TENOXCAM 20MG CX/50 AMP C/2ML (G) IM/IV (VP) (C/DILUENTE)	AMP
2278	UNIAO QUIMICA	TENOXCAM 20MG CX/50 AMP IV/IM S/DILUENTE (TEFLAN) (VP)	AMP
7458	HIPOLABOR	TERBUTALINA 0,5MG CX/100 AMP C/1ML (VP)	AMP
8979	UNIAO QUIMICA	TERBUTALINA 0,5MG CX/50 AMP C/1ML	AMP
12921	GREENPHARMA	TERBUTALINA 0,5MG CX/50 AMP C/1ML (G) (VP)	AMP
13432	G-TECH	TERMOMETRO CLINICO DIGITAL G-TECH MODELO TH 1027 (BRANCO)	UND
21485	HCO WREADYCARE	TERMOMETRO INFRAVERMELHO (WDKL-EWQ-001)	UND
24215	WAMA	TESTE RAPIDO COVID-19 CX/25 UND IGG/IGM (IMUNO-RÁPIDO)	UND
20100	MEDQUIMICA	TETRACICLINA 500MG CX/80 COMP (VP)	COM
8858	VIC PHARMA	TINTURA DE BENJOIM 20% C/1000ML	LT
3070	UNIAO QUIMICA	TIORIDAZINA 100MG CX/20 COMP (C1)	COM
3069	UNIAO QUIMICA	TIORIDAZINA 50MG CX/20 COMP (C1)	COM
14338	ONCAL	TIRAS P/GLICOSE ON CALL PLUS CX/25 UND (VP) USO HOSPITALAR - (INDIVIDUAL)	CX
14934	ONCAL	TIRAS P/GLICOSE ON CALL PLUS CX/50 UND (VP) USO HOSPITALAR	CX
4432	EMS	TOPIRAMATO 100MG CX/60 COMP (G) (C1)	COM
25222	ZYDUS	TOPIRAMATO 100MG CX/60 COMP (G) (C1)	COM

7805	EMS	TOPIRAMATO 50MG CX/60 COMP (G) (C1)	COM
18624	MARK MED	TORNEIRA 3 VIAS CX/200 UND (LUER LOCK)	UND
9046	MARK MED	TORNEIRA 3 VIAS CX/200 UND (LUER SLIP) -MARK MED	UND
21973	HARSORIA	TORNEIRA 3 VIAS CX/50 UND (LUER LOCK)	UND
5278	TORRENT	TORVAL 300MG CX/30 COMP (C1)	CX
26802	ABL	TOUCA TURBANTE PCT/100 UND	UND
18314	FARMATEX	TOUCA TURBANTE PCT/100 UND SANFONADA (BRANCA)	UND
20329	ANAPOLIS	TOUCA TURBANTE PCT/100 UND SANFONADA (BRANCA)	UND
26122	ABL	TOUCA TURBANTE PCT/100 UND SANFONADA (BRANCA)	UND
26411	NABOTA	TOXINA BOTULINICA 100 U CX/01 F/AMP PO LIOFILIZADO (REFRIGERADO) (NABOTA)	UND
21068	CRISTALIA	TOXINA BOTULINICA 100UI CX/01 F/AMP PO LIOFILIZADO (REFRIGERADO) (PROSIGNE)	UND
21069	CRISTALIA	TOXINA BOTULINICA 50UI CX/01 F/AMP PO LIOFILIZADO (REFRIGERADO) (PROSIGNE)	UND
27596	BIOCLIN	TP - COAGULOMETRIA (FORMADOR DE COAGULO) C/100 TESTES K089-3	CX
7185	CRISTALIA	TRACUR 25MG CX/25 AMP C/2,5ML (REFRIGERADO)	AMP
7572	CRISTALIA	TRACUR 50MG CX/25 AMP C/5ML (REFRIGERADO)	AMP
4458	TEUTO	TRAMADOL 100MG CX/60 AMP C/2ML (G) (A2) (VP) (IM/IV/SC)	AMP
8113	TEUTO	TRAMADOL 50MG CX/50 COMP (G) (A2) (VP)	COM
4266	TEUTO	TRAMADOL 50MG CX/60 AMP C/1ML (G) (A2) (VP) (IM/IV)	AMP
24975	SANOFI MEDLEY	TRAVOPROSTA 0,04MG/ML 2,5ML (G)	CX
9749	PERFIMED	TUBO DE SILICONE 204 PCT/15 MT	UND
11735	CREMER	TUBO EXTENSOR P/VACUO E AR COMPRIMIDO 2M CRISTAL (ESTERIL)	UND
7721	GOIAS LATEX	TUBO LATEX N.200 C/15 MTS	UND
13279	GOIAS LATEX	TUBO LATEX N.204 C/15 MTS	UND
27592	CRALPLAST	TUBO S/VACUO PARA COLETA DE SANGUE COM CITRATO DE SODIO 3ML C/100 UND (TAMPA AZUL)	UND
9301	PROTEC	UMIDIFICADOR P/OXIGENIO 250ML C/TAMPA DE ROSCA REF. 5001	UND
20202	SANOFI	URBANIL 10MG CX/20 COMP (B1)	COM
14038	SANOFI	URBANIL 20MG CX/20 COMP (B1)	COM
5962	HIPOLABOR	VALPROATO DE SODIO 250MG C/100ML (C1) (G) (VP) - XAROPE	FRA
10421	PRATI DONADUZZI	VALPROATO DE SODIO 250MG/5ML C/100ML (C1) (G) (VP) - XAROPE	FRA
8422	BIOLAB	VALPROATO DE SODIO 500MG CX/50 COMP (C1) (VP)	COM
12309	IFAB.IND	VALVULA DE REDE AR	UND
10633	PROTEC	VALVULA REGULADORA C/FLUXOMETRO P/CILINDRO DE OXIGENIO	UND
12313	OXIGEL	VALVULA UNIVERSAL	UND
13162	ABL	VANCOMICINA 500MG CX/25 F/AMP (G) IV (VP)	AMP
4961	TEUTO	VANCOMICINA 500MG CX/50 AMP C/10ML IV (G)	AMP
26166	FRESENIUS	VANCOMICINA 500MG CX/50 F/AMP (VP)	AMP
11183	UNIAO QUIMICA	VARFARINA SODICA 5MG CX/30 COMP (G) (VP)	COM
280	RIOQUIMICA	VASELINA LIQUIDA CX/12 LITROS	UND
19163	RIOQUIMICA	VASELINA POMADA 30G	UND
21964	BIOLAB	VASOPRESSINA 20 U/ML CX/10 AMP C/1ML INJ (VP) (ENCRISE)	AMP
26158	AUROBINDO	VENLAFAXINA 75MG CX/30 COMP (G) (C1)	COM
14759	GEOLAB	VENLAFAXINA 75MG CX/30 COMP (G) (C1) (VP)	COM
13660	SHALON	VICRYL POLIGLACTINA 1,0 C/AG 3,5CM 1/2 CX/36 ENV	UND
16288	TECHNOFIO	VICRYL POLIGLACTINA 1,0 C/AG 4,0CM 1/2 CX/36 ENV	UND
13217	SHALON	VICRYL POLIGLACTINA 2,0 C/AG 4,0CM 1/2 CX/36 ENV	UND
8226	NATULAB	VITAMINA C 500MG CX/500 COMP (VP)	COM

22372	AIRELA	VITAMINA C GOTAS C/20ML CX.PDR/100 UND (S/C) (VP)	FRA
2971	NATULAB	VITAMINA C GOTAS C/20ML CX.PDR/50 UND (S/C) (VP)	UND
22938	HYPOFARMA	VITAMINA K 10MG CX/50 AMP C/1ML I/M SC	AMP
23952	CRISTALIA	VORICONAZOL 200MG PO INJ	CX
23953	CRISTALIA	VORICONAZOL 200MG PO INJ (G) (VP)	CX
957	CRISTALIA	XYLESTESIN 10% FR/50ML SPRAY	CX
69	CRISTALIA	XYLESTESIN 2% CX/10 AMP C/20ML (VP) (C/VASO)	AMP

ESTÉTICA



20413	HIALUROX	HIALUROX ULTRA FILL 24MG/G (C/LIDOCAINA)	CX
20414	HIALUROX	HIALUROX ULTRA LIFT 26MG/G (C/LIDOCAINA)	CX
20453	ALUR MEDICAL	MICROCANULA SEMI-FLEXIVEL PRO DEEP 22GX50MM CX/25 UND	UND
20456	ALUR MEDICAL	MICROCANULA SEMI-FLEXIVEL PRO DEEP 25GX50MM CX/25 UND	UND
23018	FABINJECT	MICROCANULA SLIM 18G (0,5MMX70MM) CX/10 UND	UND
23020	FABINJECT	MICROCANULA SLIM 20G (0,5MMX100MM) CX/10 UND	UND
23019	FABINJECT	MICROCANULA SLIM 21G (0,5MMX50MM) CX/10 UND	UND
20491	FABINJECT	MICROCANULA SLIM 22G (0,5MMX50MM) CX/10 UND	UND
20492	FABINJECT	MICROCANULA SLIM 25G (0,5MMX38MM) CX/10 UND	UND
23015	FABINJECT	MICROCANULA SLIM 25G (0,5MMX50MM) CX/10 UND	UND
23017	FABINJECT	MICROCANULA SLIM 27G (0,5MMX38MM) CX/10 UND	UND
23021	FABINJECT	MICROCANULA SLIM 30G (0,5MMX25MM) CX/10 UND	UND
26784	INNOVAPHARMA	MIXER RENNOVA ELLEVA	UND
21152	PHS	NANO PROTECT ENXAGUATORIO BUCAL 500ML (MENTA)	UND
21155	PHS	NANO PROTECT MULTIUSO 360 250ML	UND
21153	PHS	NANO PROTECT VIRUCIDA E BACTERICIDA CORPO E ROUPAS 250ML (FRESH)	UND
21154	PHS	NANO PROTECT VIRUCIDA E BACTERICIDA PARA MAOS 250ML (FLOWERS)	UND

ODONTOLOGIA



25368	MAQUIRA	ABRITEC C/2 P/G AZUL AUTOCLAVAVEL	PCT
25369	MAQUIRA	ABRITEC C/2 P/G ROSA AUTOCLAVAVEL	PCT
25373	MAQUIRA	ACIDO GEL 10% FLUORIDRICO 2,5ML	PCT
26264	RENNOVA	ÁCIDO HIALURÔNICO 20MG/ML + 0,3% LIDOCAÍNA (RENNOVA DEEP LIDO)	UN
26269	RENNOVA	ÁCIDO HIALURÔNICO 20MG/ML + 0,3% LIDOCAÍNA C/ 02 SER. 1,25ML (RENNOVA ULTRA DEEP LIDO)	UN
26265	INNOVAPHARMA	ÁCIDO HIALURÔNICO 20MG/ML C/ 02 SER. 1,25ML (RENNOVA ULTRA DEEP)	UN
26266	RENNOVA	ÁCIDO HIALURÔNICO 23MG/ML + 0,3% LIDOCAÍNA C/ SER. 1ML (RENNOVA FILL LIDO)	UN
26267	RENNOVA	ÁCIDO HIALURÔNICO 23MG/ML C/ SER. 1ML (RENNOVA LIFT)	UN
25364	MAQUIRA	AFAST EXPANDEX AUTOC AD C/1 BRANC MAQUIRA	PCT
25366	MAQUIRA	AFAST FLEX AUTOC C/1 G MAQUIRA	PCT
25367	MAQUIRA	AFAST FLEX AUTOC C/1 M MAQUIRA	PCT
25358	MAQUIRA	AFAST LATERAL U INF AUTOC MAQUIRA	PCT
25356	MAQUIRA	AFAST V ADULTO C/2 UN AUTOC MAQUIRA	PCT
25357	MAQUIRA	AFAST V INFANTIL C/2 UN AUTOC MAQUIRA	PCT
26268	INNOVAPHARMA	AGULHA 20X5,5 24G	UND
26693	LABOR IMPORT	AGULHA DESC 13X4.5 UN LABOR IMPORT	UN
6702	DFL	AGULHA GENG UNOJET 30G CX/100 UND CURTA DFL	CX
12709	MAQUIRA	ALGINATO ALGIGEL 410GR MAQUIRA	UND
25450		ALGINATO ALGI-GEL 454GR MAQUIRA	UN
25799	ORTHOMETRIC	ALICATE ORTO CORTE DE AMARRILHO C/ WIDIA	UND
9026	GOLGRAN	ALVEOLOTOMO CURVO (PINCA LUER)	UND
9952	DFL	ANEST ARTICAINA 4% CX/50 TUB C/1,8ML DFL	CX
2251	DFL	ANEST BENZOTOP 12G TUTTI-FRUTTI DFL	UND
3214	DFL	ANEST MEPIVACAINA 3% CX/50 TUB (MEPISV) DFL	CX
26636	MAQUIRA	APPLIC RES COMP NANO EA4 4GR MAQUIRA	UN
25392	MAQUIRA	APPLIC RES COMP NANO EC2 4GR MAQUIRA	PCT
25393	MAQUIRA	APPLIC RES COMP NANO INCISAL 4GR MAQUIRA	PCT
25388	MAQUIRA	APPLIC RESI COMP NANO EA3 4GR MAQUIRA	PCT
25394	MAQUIRA	APPLIC REST TEMP FOTO A3 2 SERX2G	PCT
25779	ORTHOMETRIC	ARCO ACO SS QUADRADO 0,016X0,016 INFERIOR	UND
25768	ORTHOMETRIC	ARCO ACO SS QUADRADO 0,016X0,016 SUPERIOR	UND
25774	ORTHOMETRIC	ARCO ACO SS REDONDO 0,012 INFERIOR	UND
25763	ORTHOMETRIC	ARCO ACO SS REDONDO 0,012 SUPERIOR	UND
25775	ORTHOMETRIC	ARCO ACO SS REDONDO 0,014 INFERIOR	UND
25764	ORTHOMETRIC	ARCO ACO SS REDONDO 0,014 SUPERIOR	UND
25776	ORTHOMETRIC	ARCO ACO SS REDONDO 0,016 INFERIOR	UND
25765	ORTHOMETRIC	ARCO ACO SS REDONDO 0,016 SUPERIOR	UND
25777	ORTHOMETRIC	ARCO ACO SS REDONDO 0,018 INFERIOR	UND
25766	ORTHOMETRIC	ARCO ACO SS REDONDO 0,018 SUPERIOR	UND
25778	ORTHOMETRIC	ARCO ACO SS REDONDO 0,020 INFERIOR	UND
25767	ORTHOMETRIC	ARCO ACO SS REDONDO 0,020 SUPERIOR	UND
25780	ORTHOMETRIC	ARCO ACO SS RETANGULAR 0,016X0,022 INFERIOR	UND
25769	ORTHOMETRIC	ARCO ACO SS RETANGULAR 0,016X0,022 SUPERIOR	UND
25781	ORTHOMETRIC	ARCO ACO SS RETANGULAR 0,017X0,025 INFERIOR	UND
25770	ORTHOMETRIC	ARCO ACO SS RETANGULAR 0,017X0,025 SUPERIOR	UND
25782	ORTHOMETRIC	ARCO ACO SS RETANGULAR 0,018X0,025 INFERIOR	UND
25771	ORTHOMETRIC	ARCO ACO SS RETANGULAR 0,018X0,025 SUPERIOR	UND
25783	ORTHOMETRIC	ARCO ACO SS RETANGULAR 0,019X0,025 INFERIOR	UND
25772	ORTHOMETRIC	ARCO ACO SS RETANGULAR 0,019X0,025 SUPERIOR	UND
25784	ORTHOMETRIC	ARCO ACO SS RETANGULAR 0,021X0,025 INFERIOR	UND
25773	ORTHOMETRIC	ARCO ACO SS RETANGULAR 0,021X0,025 SUPERIOR	UND

25360	MAQUIRA	ARCO DOBRAVEL ADULTO MAQUIRA	PCT
25361	MAQUIRA	ARCO DOBRAVEL INFANTIL MAQUIRA	PCT
26005	ORTHOMETRIC	ARCO FLEXY NITI COPPER ALX REDONDO 0,014 SUPERIOR	UND
26013	ORTHOMETRIC	ARCO FLEXY NITI COPPER ALX REDONDO 0,012 INFERIOR	UND
26004	ORTHOMETRIC	ARCO FLEXY NITI COPPER ALX REDONDO 0,012 SUPERIOR	UND
26014	ORTHOMETRIC	ARCO FLEXY NITI COPPER ALX REDONDO 0,014 INFERIOR	UND
26015	ORTHOMETRIC	ARCO FLEXY NITI COPPER ALX REDONDO 0,016 INFERIOR	UND
26006	ORTHOMETRIC	ARCO FLEXY NITI COPPER ALX REDONDO 0,016 SUPERIOR	UND
26016	ORTHOMETRIC	ARCO FLEXY NITI COPPER ALX REDONDO 0,018 INFERIOR	UND
26007	ORTHOMETRIC	ARCO FLEXY NITI COPPER ALX REDONDO 0,018 SUPERIOR	UND
26018	ORTHOMETRIC	ARCO FLEXY NITI COPPER ALX RETANGULAR 0,014X0,025 INFERIOR	UND
26009	ORTHOMETRIC	ARCO FLEXY NITI COPPER ALX RETANGULAR 0,014X0,025 SUPERIOR	UND
26017	ORTHOMETRIC	ARCO FLEXY NITI COPPER ALX RETANGULAR 0,016X0,022 INFERIOR	UND
26008	ORTHOMETRIC	ARCO FLEXY NITI COPPER ALX RETANGULAR 0,016X0,022 SUPERIOR	UND
26019	ORTHOMETRIC	ARCO FLEXY NITI COPPER ALX RETANGULAR 0,016X0,025 INFERIOR	UND
26010	ORTHOMETRIC	ARCO FLEXY NITI COPPER ALX RETANGULAR 0,016X0,025 SUPERIOR	UND
26020	ORTHOMETRIC	ARCO FLEXY NITI COPPER ALX RETANGULAR 0,017X0,025 INFERIOR	UND
26146	ORTHOMETRIC	ARCO FLEXY NITI COPPER ALX RETANGULAR 0,017X0,025 SUPERIOR	UND
26021	ORTHOMETRIC	ARCO FLEXY NITI COPPER ALX RETANGULAR 0,018X0,025 INFERIOR	UND
26011	ORTHOMETRIC	ARCO FLEXY NITI COPPER ALX RETANGULAR 0,018X0,025 SUPERIOR	UND
26022	ORTHOMETRIC	ARCO FLEXY NITI COPPER ALX RETANGULAR 0,019X0,025 INFERIOR	UND
26349	ORTHOMETRIC	ARCO FLEXY NITI COPPER ALX RETANGULAR 0,019X0,025 SUPERIOR	UND
26060	ORTHOMETRIC	ARCO FLEXY NITI REVERSE CURVE QUADRADO 0,016X0,016 INFERIOR	UND
26537	ORTHOMETRIC	ARCO FLEXY NITI REVERSE CURVE QUADRADO 0,016X0,016 SUPERIOR	UND
26055	ORTHOMETRIC	ARCO FLEXY NITI REVERSE CURVE REDONDO 0,012 INFERIOR	UND
26045	ORTHOMETRIC	ARCO FLEXY NITI REVERSE CURVE REDONDO 0,012 SUPERIOR	UND
26056		ARCO FLEXY NITI REVERSE CURVE REDONDO 0,014 INFERIOR	UND
26046	ORTHOMETRIC	ARCO FLEXY NITI REVERSE CURVE REDONDO 0,014 SUPERIOR	UND
26057	ORTHOMETRIC	ARCO FLEXY NITI REVERSE CURVE REDONDO 0,016 INFERIOR	UND
26047	ORTHOMETRIC	ARCO FLEXY NITI REVERSE CURVE REDONDO 0,016 SUPERIOR	UND
26058	ORTHOMETRIC	ARCO FLEXY NITI REVERSE CURVE REDONDO 0,018 INFERIOR	UND
26048	ORTHOMETRIC	ARCO FLEXY NITI REVERSE CURVE REDONDO 0,018 SUPERIOR	UND
26059	ORTHOMETRIC	ARCO FLEXY NITI REVERSE CURVE REDONDO 0,020 INFERIOR	UND
26049	ORTHOMETRIC	ARCO FLEXY NITI REVERSE CURVE REDONDO 0,020 SUPERIOR	UND
26382	ORTHOMETRIC	ARCO FLEXY NITI REVERSE CURVE RETANGULAR 0,016X0,022 INFERIOR	UND
26050	ORTHOMETRIC	ARCO FLEXY NITI REVERSE CURVE RETANGULAR 0,016X0,022 SUPERIOR	UND
26147	ORTHOMETRIC	ARCO FLEXY NITI REVERSE CURVE RETANGULAR 0,017X0,025 INFERIOR	UND
26051	ORTHOMETRIC	ARCO FLEXY NITI REVERSE CURVE RETANGULAR 0,017X0,025 SUPERIOR	UND
26061	ORTHOMETRIC	ARCO FLEXY NITI REVERSE CURVE RETANGULAR 0,018X0,025 INFERIOR	UND
26052	ORTHOMETRIC	ARCO FLEXY NITI REVERSE CURVE RETANGULAR 0,018X0,025 SUPERIOR	UND
26062	ORTHOMETRIC	ARCO FLEXY NITI REVERSE CURVE RETANGULAR 0,019X0,025 INFERIOR	UND
26053	ORTHOMETRIC	ARCO FLEXY NITI REVERSE CURVE RETANGULAR 0,019X0,025 SUPERIOR	UND
26063	ORTHOMETRIC	ARCO FLEXY NITI REVERSE CURVE RETANGULAR 0,021X0,025 INFERIOR	UND
26054		ARCO FLEXY NITI REVERSE CURVE RETANGULAR 0,021X0,025 SUPERIOR	UND
26039	ORTHOMETRIC	ARCO FLEXY NITI SUPER-ELASTIC QUADRADO 0,016X0,016 INFERIOR	UND
26028	ORTHOMETRIC	ARCO FLEXY NITI SUPER-ELASTIC QUADRADO 0,016X0,016 SUPERIOR	UND
26034	ORTHOMETRIC	ARCO FLEXY NITI SUPER-ELASTIC REDONDO 0,012 INFERIOR	UND
26023	ORTHOMETRIC	ARCO FLEXY NITI SUPER-ELASTIC REDONDO 0,012 SUPERIOR	UND
26035	ORTHOMETRIC	ARCO FLEXY NITI SUPER-ELASTIC REDONDO 0,014 INFERIOR	UND

26024	ORTHOMETRIC	ARCO FLEXY NITI SUPER-ELASTIC REDONDO 0,014 SUPERIOR	UND
26036	ORTHOMETRIC	ARCO FLEXY NITI SUPER-ELASTIC REDONDO 0,016 INFERIOR	UND
26025	ORTHOMETRIC	ARCO FLEXY NITI SUPER-ELASTIC REDONDO 0,016 SUPERIOR	UND
26037	ORTHOMETRIC	ARCO FLEXY NITI SUPER-ELASTIC REDONDO 0,018 INFERIOR	UND
26026	ORTHOMETRIC	ARCO FLEXY NITI SUPER-ELASTIC REDONDO 0,018 SUPERIOR	UND
26038	ORTHOMETRIC	ARCO FLEXY NITI SUPER-ELASTIC REDONDO 0,020 INFERIOR	UND
26027	ORTHOMETRIC	ARCO FLEXY NITI SUPER-ELASTIC REDONDO 0,020 SUPERIOR	UND
26040	ORTHOMETRIC	ARCO FLEXY NITI SUPER-ELASTIC RETANGULAR 0,016X0,022 INFERIOR	UND
26029		ARCO FLEXY NITI SUPER-ELASTIC RETANGULAR 0,016X0,022 SUPERIOR	UND
26041	ORTHOMETRIC	ARCO FLEXY NITI SUPER-ELASTIC RETANGULAR 0,017X0,025 INFERIOR	UND
26030	ORTHOMETRIC	ARCO FLEXY NITI SUPER-ELASTIC RETANGULAR 0,017X0,025 SUPERIOR	UND
26042	ORTHOMETRIC	ARCO FLEXY NITI SUPER-ELASTIC RETANGULAR 0,018X0,025 INFERIOR	UND
26031	ORTHOMETRIC	ARCO FLEXY NITI SUPER-ELASTIC RETANGULAR 0,018X0,025 SUPERIOR	UND
26043	ORTHOMETRIC	ARCO FLEXY NITI SUPER-ELASTIC RETANGULAR 0,019X0,025 INFERIOR	UND
26032	ORTHOMETRIC	ARCO FLEXY NITI SUPER-ELASTIC RETANGULAR 0,019X0,025 SUPERIOR	UND
26044	ORTHOMETRIC	ARCO FLEXY NITI SUPER-ELASTIC RETANGULAR 0,021X0,025 INFERIOR	UND
26033	ORTHOMETRIC	ARCO FLEXY NITI SUPER-ELASTIC RETANGULAR 0,021X0,025 SUPERIOR	UND
25998	ORTHOMETRIC	ARCO FLEXY NITI THERMAL 35° QUADRADO 0,016X0,016 INFERIOR	UND
25987	ORTHOMETRIC	ARCO FLEXY NITI THERMAL 35° QUADRADO 0,016X0,016 SUPERIOR	DE
25993	ORTHOMETRIC	ARCO FLEXY NITI THERMAL 35° REDONDO 0,012 INFERIOR	UND
25982	ORTHOMETRIC	ARCO FLEXY NITI THERMAL 35° REDONDO 0,012 SUPERIOR	UND
25994	ORTHOMETRIC	ARCO FLEXY NITI THERMAL 35° REDONDO 0,014 INFERIOR	UND
25983	ORTHOMETRIC	ARCO FLEXY NITI THERMAL 35° REDONDO 0,014 SUPERIOR	UND
25995	ORTHOMETRIC	ARCO FLEXY NITI THERMAL 35° REDONDO 0,016 INFERIOR	UND
25984	ORTHOMETRIC	ARCO FLEXY NITI THERMAL 35° REDONDO 0,016 SUPERIOR	UND
25996	ORTHOMETRIC	ARCO FLEXY NITI THERMAL 35° REDONDO 0,018 INFERIOR	UND
25985	ORTHOMETRIC	ARCO FLEXY NITI THERMAL 35° REDONDO 0,018 SUPERIOR	UND
25997	ORTHOMETRIC	ARCO FLEXY NITI THERMAL 35° REDONDO 0,020 INFERIOR	UND
25986	ORTHOMETRIC	ARCO FLEXY NITI THERMAL 35° REDONDO 0,020 SUPERIOR	UND
25999	ORTHOMETRIC	ARCO FLEXY NITI THERMAL 35° RETANGULAR 0,016X0,022 INFERIOR	UND
25988	ORTHOMETRIC	ARCO FLEXY NITI THERMAL 35° RETANGULAR 0,016X0,022 SUPERIOR	UND
26000	ORTHOMETRIC	ARCO FLEXY NITI THERMAL 35° RETANGULAR 0,017X0,025 INFERIOR	UND
26001	ORTHOMETRIC	ARCO FLEXY NITI THERMAL 35° RETANGULAR 0,018X0,025 INFERIOR	UND
25990	ORTHOMETRIC	ARCO FLEXY NITI THERMAL 35° RETANGULAR 0,018X0,025 SUPERIOR	UND
26002	ORTHOMETRIC	ARCO FLEXY NITI THERMAL 35° RETANGULAR 0,019X0,025 INFERIOR	UND
25991	ORTHOMETRIC	ARCO FLEXY NITI THERMAL 35° RETANGULAR 0,019X0,025 SUPERIOR	UND
26003	ORTHOMETRIC	ARCO FLEXY NITI THERMAL 35° RETANGULAR 0,021X0,025 INFERIOR	UND
25992	ORTHOMETRIC	ARCO FLEXY NITI THERMAL 35° RETANGULAR 0,021X0,025 SUPERIOR	UND
25989	ORTHOMETRIC	ARCO FLEXY NITI THERMAL 35°RETANGULAR 0,017X0,025 SUPERIOR	UND
25362	MAQUIRA	ARCO OSTYB SIMPLES ADULTO MAQUIRA	PCT
25363	MAQUIRA	ARCO OSTYB SIMPLES INFANTIL MAQUIRA	PCT
25359	MAQUIRA	ARCO YOUNG ADULTO MAQUIRA	PCT
25351	MAQUIRA	BANDA MATRIZ DE INOX 0,05X5MM 50CM MAQUIRA	UN
25352	MAQUIRA	BANDA MATRIZ DE INOX 0,05X7MM 50CM MAQUIRA	UN
25404	MAQUIRA	BANDEJA 22X12X1,5 AZUL AUTOC MAQUIRA	UN
25405	MAQUIRA	BANDEJA 22X17X1,5 BRANCA AUTOC MAQUIRA	UN
25381	MAQUIRA	BICARBONATO AIRON CX C/15 SACHES NATURAL	CX
25379	MAQUIRA	BICARBONATO AIRON FRASCO C/200 GR NATURA	UN
25380	MAQUIRA	BICARBONATO AIRON FRASCO C/500 GR NATURA	UN
26143	MAQUIRA	BITE AZUL 1SER 4GR MAQUIRA	UN
25460	MAQUIRA	BITE ROSA 1SER 4GR MAQUIRA	PCT

25418	MAQUIRA	BOLSA TERMICA CX C/10 UNIDADES MAQUIRA	CX
25479	MAQUIRA	BOND 2.1 FRASCO 4ML MAQUIRA	PCT
25402	MAQUIRA	BOND 2.1 FRASCO 5ML MAQUIRA	PCT
25802	ORTHOMETRIC	BOTAO LINGUAL COLAGEM RETO ORTHOMETRIC	UND
25804	ORTHOMETRIC	BOTAO LINGUAL P/ COLAGEM CONCAVO ORTHO	UND
25803	ORTHOMETRIC	BOTAO LINGUAL P/ COLAGEM CONVEXO ORTHO	UND
25810	ORTHOMETRIC	BRAQ METAL ADVANCED SERIES ROTH 0,022 - 1º E 2º PRE MOLAR S/D C/GANCHO (14/15)	UND
25814	ORTHOMETRIC	BRAQ METAL ADVANCED SERIES ROTH 0,022 - 1º E 2º PRE MOLAR S/E C/GANCHO (24/25)	UND
25820	ORTHOMETRIC	BRAQ METAL ADVANCED SERIES ROTH 0,022 - 1º PRE MOLAR I/D C/GANCHO (44)	UND
25817	ORTHOMETRIC	BRAQ METAL ADVANCED SERIES ROTH 0,022 - 1º PRE MOLAR I/E C/GANCHO (34)	UND
25818	ORTHOMETRIC	BRAQ METAL ADVANCED SERIES ROTH 0,022 - 2º PRE MOLAR I/E C/GANCHO (35)	UND
25819	ORTHOMETRIC	BRAQ METAL ADVANCED SERIES ROTH 0,022 - CAN I/D C/GANCHO (43)	UND
25816	ORTHOMETRIC	BRAQ METAL ADVANCED SERIES ROTH 0,022 - CAN I/E C/GANCHO (33)	UND
25809	ORTHOMETRIC	BRAQ METAL ADVANCED SERIES ROTH 0,022 - CAN S/D C/GANCHO (13)	UND
25813	ORTHOMETRIC	BRAQ METAL ADVANCED SERIES ROTH 0,022 - CAN S/E C/GANCHO (23)	UND
25815	ORTHOMETRIC	BRAQ METAL ADVANCED SERIES ROTH 0,022 - INC CENT LAT I/DE (31/32/41/42)	UND
25807	ORTHOMETRIC	BRAQ METAL ADVANCED SERIES ROTH 0,022 - INC CENTRAL S/D (11)	UND
25811	ORTHOMETRIC	BRAQ METAL ADVANCED SERIES ROTH 0,022 - INC CENTRAL S/E (21)	UND
25808	ORTHOMETRIC	BRAQ METAL ADVANCED SERIES ROTH 0,022 - INC LAT S/D (12)	UND
25812	ORTHOMETRIC	BRAQ METAL ADVANCED SERIES ROTH 0,022 - INC LAT S/E (22)	UND
25826		BRAQ METAL ORTHOMETRIC PREMIUM ELITE - MBT 0.022" - MINI L P CAN E PRE 1 CASO	UND
25825	ORTHOMETRIC	BRAQ METAL ORTHOMETRIC PREMIUM ELITE - ROTH 0.022" - MINI LP CAN E PRE 1 CASO	UND
25823	ORTHOMETRIC	BRAQUETE CERAMICO ICERAM MBT 0,022 1 CASO	UND
25822	ORTHOMETRIC	BRAQUETE CERAMICO ICERAM ROTH 0,022 1 CASO	UND
25824	ORTHOMETRIC	BRAQUETE CERAMICO ICERAM ROTH 0.022" OXIDO DE ALUMINIO SLOT METAL	UND
25829	ORTHOMETRIC	BRAQUETE CERAMICO ICERAM-S ROTH 0,022 - 1 CASO	UND
25832	ORTHOMETRIC	BRAQUETE METAL. SLB ULTRA-P MBT 0.022 + SEQUENCIA DE FIOS	KIT
25831	ORTHOMETRIC	BRAQUETE METAL. SLB ULTRA-P ROTH 0.022 + SEQUENCIA DE FIOS	KIT
26091	ORTHOMETRIC	BRAQUETE METALICO ADVANCED SERIES MBT 0,022 - 1 CASO	KIT
25806	ORTHOMETRIC	BRAQUETE METALICO ADVANCED SERIES MBT 0,022 - KIT C/ 50 CASOS	KIT
26089	ORTHOMETRIC	BRAQUETE METALICO ADVANCED SERIES ROTH 0,022 - 1 CASO	KIT
25805	ORTHOMETRIC	BRAQUETE METALICO ADVANCED SERIES ROTH 0,022 - KIT C/ 50 CASOS	KIT
26108	ORTHOMETRIC	BRAQUETE METALICO ADVANCED SERIES ROTH 0,022" - 10 CASOS	KIT
25828	ORTHOMETRIC	BRAQUETE METALICO ORTHOMETRIC PREMIUM ELITE - MBT 0.022" CJ	KIT
25827	ORTHOMETRIC	BRAQUETE METALICO ORTHOMETRIC PREMIUM ELITE - ROTH 0.022"	UND
26087	ORTHOMETRIC	BRAQUETE METALICO SLB U-CLIP ROTH 0.022" - 01 CASO	KIT
25821	ORTHOMETRIC	BRAQUETES CERAMICOS ORTHOMETRIC ROTH 0.022" ICE CLEAR (01CJ)	UND
12578	FAVA	BROCA DIAMANTADA 1111 FAVA	UND
25834	ORTHOMETRIC	BROCA P/ REMOCAO DE ADESIVO ORTO ALTA ROTACAO ORTHO	UND
25833	ORTHOMETRIC	BROCA P/ REMOCAO DE ADESIVO ORTO BAIXA ROTACAO ORTHO	UND
25423	MAQUIRA	BROQUEIRO EM ALUMINIO 15F FG CA MAQUIRA	UN
25424	MAQUIRA	BROQUEIRO EM ALUMINIO 21F FG CA MAQUIRA	UN
25835	ORTHOMETRIC	CAIXA ORGANIZADORA AZUL	UND
25838	ORTHOMETRIC	CAIXA ORGANIZADORA ROSA	UND
25837	ORTHOMETRIC	CAIXA ORGANIZADORA ROXA	UND
25836	ORTHOMETRIC	CAIXA ORGANIZADORA VERDE	UND
25464	MAQUIRA	CAIXA P/ APARELHO MOV. PCT C/10 UN MULT	PCT
25465	MAQUIRA	CAIXA P/ ELASTICO PCT C/10 MULTI CORES	CX
25468	MAQUIRA	CARTAO P/ RAO X C/06 FUIROS PLASTICO	UN

25469	MAQUIRA	CARTAO P/ RAO X C/14 FUIROS PLASTICO	UN
25462	MAQUIRA	CERA ORTODONTICA COM AROMA CX C/10	CX
25410	MAQUIRA	CIMENTO CIRURGICO C/EUGENOL KIT PO+LIQ	CX
13259	SSWHITE	CIMENTO DE ZINCO 28G PO	UND
26142	MAQUIRA	CIMENTO RESI DUAL FORCE CORPO DUPLO A1	UN
10501	SSWHITE	CIMENTO ZINCO LIQUIDO 10ML	UND
8669	CRISTALIA	CITOCAINA C/ FELIPRESSINA 1,8ML C/ 50 AMP	AMP
25428	MAQUIRA	CLORHEXIDINA GEL 2% 2 SERINGAS(3GRAMAS) E 6 PONTEIRAS	PCT
25427	MAQUIRA	CLORHEXIDINA SOLUCAO 2% 100ML	CX
4374	SSWHITE	CLORIDRATO DE LIDOCAINA + FENILEFRINA 2% CX/50 TUBETES (NOVOCOL)	CX
25602	MAQUIRA	CUNHA ANATOMICA C/100UND SORTIDO	UND
25416	MAQUIRA	DRENO SUCCAO CIRURG. CX C/20 UNDS ESTERELIZADOS INDIVIDUALMENTE	CX
25417	MAQUIRA	DRENO SUCCAO CIRURG. CX C/40 ESTERELI	CX
25429	MAQUIRA	E.D.T.A TRISSODICO SOLUCAO 20ML	PCT
25839	ORTHOMETRIC	ELASTICO ORTODONTICO - LATEX - EXTRA-ORAL - LATEX LEVE 1/2	PCT
25840	ORTHOMETRIC	ELASTICO ORTODONTICO - LATEX - EXTRA-ORAL - LATEX MEDIO 1/2	PCT
25841	ORTHOMETRIC	ELASTICO ORTODONTICO - LATEX - EXTRA-ORAL - LATEX PESADO 1/2	PCT
25968	ORTHOMETRIC	ELASTICO ORTODONTICO - LATEX - INTRA-ORAL - LEVE 1/4	PCT
25965	ORTHOMETRIC	ELASTICO ORTODONTICO - LATEX - INTRA-ORAL - LEVE 3/16	PCT
25973	ORTHOMETRIC	ELASTICO ORTODONTICO - LATEX - INTRA-ORAL - LEVE 3/8	PCT
25970	ORTHOMETRIC	ELASTICO ORTODONTICO - LATEX - INTRA-ORAL - LEVE 5/16	PCT
25966	ORTHOMETRIC	ELASTICO ORTODONTICO - LATEX - INTRA-ORAL - MEDIO 1/4	PCT
25963	ORTHOMETRIC	ELASTICO ORTODONTICO - LATEX - INTRA-ORAL - MEDIO 1/8	PCT
25974	ORTHOMETRIC	ELASTICO ORTODONTICO - LATEX - INTRA-ORAL - MEDIO 3/8	PCT
25971	ORTHOMETRIC	ELASTICO ORTODONTICO - LATEX - INTRA-ORAL - MEDIO 5/16	PCT
25969	ORTHOMETRIC	ELASTICO ORTODONTICO - LATEX - INTRA-ORAL - PESADO 1/4	PCT
25964	ORTHOMETRIC	ELASTICO ORTODONTICO - LATEX - INTRA-ORAL - PESADO 1/8	UN
25967	ORTHOMETRIC	ELASTICO ORTODONTICO - LATEX - INTRA-ORAL - PESADO 3/16	PCT
25975	ORTHOMETRIC	ELASTICO ORTODONTICO - LATEX - INTRA-ORAL - PESADO 3/8	PCT
25972	ORTHOMETRIC	ELASTICO ORTODONTICO - LATEX - INTRA-ORAL - PESADO 5/16	PCT
27928	ORTHOMETRIC	ELASTICO ORTODONTICO LATEX INTRA ORAL MEDIO 3/16	PCT
25912	ORTHOMETRIC	ELASTOMEROS ORTHOMETRIC - CORRENTE 1,5M - CURTO - AMARELO	RL
25915	ORTHOMETRIC	ELASTOMEROS ORTHOMETRIC - CORRENTE 1,5M - CURTO - AMARELO CRISTAL	RL
25921	ORTHOMETRIC	ELASTOMEROS ORTHOMETRIC - CORRENTE 1,5M - CURTO - AMARELO LIMAO	RL
25873	ORTHOMETRIC	ELASTOMEROS ORTHOMETRIC - CORRENTE 1,5M - CURTO - AZUL	RL
25931	ORTHOMETRIC	ELASTOMEROS ORTHOMETRIC - CORRENTE 1,5M - CURTO - AZUL BEBE	RL
25900	ORTHOMETRIC	ELASTOMEROS ORTHOMETRIC - CORRENTE 1,5M - CURTO - AZUL CRISTAL	RL
25903	ORTHOMETRIC	ELASTOMEROS ORTHOMETRIC - CORRENTE 1,5M - CURTO - AZUL MARINHO	RL
25909	ORTHOMETRIC	ELASTOMEROS ORTHOMETRIC - CORRENTE 1,5M - CURTO - BRANCO	RL
25894	ORTHOMETRIC	ELASTOMEROS ORTHOMETRIC - CORRENTE 1,5M - CURTO - CINZA	RL
25897	ORTHOMETRIC	ELASTOMEROS ORTHOMETRIC - CORRENTE 1,5M - CURTO - CRISTAL	RL
25939	ORTHOMETRIC	ELASTOMEROS ORTHOMETRIC - CORRENTE 1,5M - CURTO - LARANJA CRISTAL	RL
25918	ORTHOMETRIC	ELASTOMEROS ORTHOMETRIC - CORRENTE 1,5M - CURTO - LILAS	RL
25942	ORTHOMETRIC	ELASTOMEROS ORTHOMETRIC - CORRENTE 1,5M - CURTO - PEARL	RL
25945	ORTHOMETRIC	ELASTOMEROS ORTHOMETRIC - CORRENTE 1,5M - CURTO - PEARL BLUE	RL
25891	ORTHOMETRIC	ELASTOMEROS ORTHOMETRIC - CORRENTE 1,5M - CURTO - PINK CRISTAL	RL
25924	ORTHOMETRIC	ELASTOMEROS ORTHOMETRIC - CORRENTE 1,5M - CURTO - PRATA	RL
25882	ORTHOMETRIC	ELASTOMEROS ORTHOMETRIC - CORRENTE 1,5M - CURTO - PRETO	RL
25930	ORTHOMETRIC	ELASTOMEROS ORTHOMETRIC - CORRENTE 1,5M - CURTO - ROSA BEBE	RL

25927	ORTHOMETRIC	ELASTOMEROS ORTHOMETRIC - CORRENTE 1,5M - CURTO - ROSA CRISTAL	RL
25879	ORTHOMETRIC	ELASTOMEROS ORTHOMETRIC - CORRENTE 1,5M - CURTO - ROSA PINK	RL
25906	ORTHOMETRIC	ELASTOMEROS ORTHOMETRIC - CORRENTE 1,5M - CURTO - ROXO	RL
25885	ORTHOMETRIC	ELASTOMEROS ORTHOMETRIC - CORRENTE 1,5M - CURTO - VERDE	RL
25888	ORTHOMETRIC	ELASTOMEROS ORTHOMETRIC - CORRENTE 1,5M - CURTO - VERDE CRISTAL	RL
25876	ORTHOMETRIC	ELASTOMEROS ORTHOMETRIC - CORRENTE 1,5M - CURTO - VERMELHO	RL
25936	ORTHOMETRIC	ELASTOMEROS ORTHOMETRIC - CORRENTE 1,5M - CURTO - VERMELHO CRISTAL	RL
25914	ORTHOMETRIC	ELASTOMEROS ORTHOMETRIC - CORRENTE 1,5M - LONGO - AMARELO	RL
25917	ORTHOMETRIC	ELASTOMEROS ORTHOMETRIC - CORRENTE 1,5M - LONGO - AMARELO CRISTAL	RL
25923	ORTHOMETRIC	ELASTOMEROS ORTHOMETRIC - CORRENTE 1,5M - LONGO - AMARELO LIMAO	RL
25875	ORTHOMETRIC	ELASTOMEROS ORTHOMETRIC - CORRENTE 1,5M - LONGO - AZUL	RL
25933	ORTHOMETRIC	ELASTOMEROS ORTHOMETRIC - CORRENTE 1,5M - LONGO - AZUL BEBE	RL
25902	ORTHOMETRIC	ELASTOMEROS ORTHOMETRIC - CORRENTE 1,5M - LONGO - AZUL CRISTAL	RL
25905	ORTHOMETRIC	ELASTOMEROS ORTHOMETRIC - CORRENTE 1,5M - LONGO - AZUL MARINHO	RL
25911	ORTHOMETRIC	ELASTOMEROS ORTHOMETRIC - CORRENTE 1,5M - LONGO - BRANCO	RL
25896	ORTHOMETRIC	ELASTOMEROS ORTHOMETRIC - CORRENTE 1,5M - LONGO - CINZA	RL
25899	ORTHOMETRIC	ELASTOMEROS ORTHOMETRIC - CORRENTE 1,5M - LONGO - CRISTAL	RL
25941	ORTHOMETRIC	ELASTOMEROS ORTHOMETRIC - CORRENTE 1,5M - LONGO - LARANJA CRISTAL	RL
25920	ORTHOMETRIC	ELASTOMEROS ORTHOMETRIC - CORRENTE 1,5M - LONGO - LILAS	RL
25944	ORTHOMETRIC	ELASTOMEROS ORTHOMETRIC - CORRENTE 1,5M - LONGO - PEARL	RL
25947	ORTHOMETRIC	ELASTOMEROS ORTHOMETRIC - CORRENTE 1,5M - LONGO - PEARL BLUE	RL
25893	ORTHOMETRIC	ELASTOMEROS ORTHOMETRIC - CORRENTE 1,5M - LONGO - PINK CRISTAL	RL
25926	ORTHOMETRIC	ELASTOMEROS ORTHOMETRIC - CORRENTE 1,5M - LONGO - PRATA	RL
25884	ORTHOMETRIC	ELASTOMEROS ORTHOMETRIC - CORRENTE 1,5M - LONGO - PRETO	RL
25929	ORTHOMETRIC	ELASTOMEROS ORTHOMETRIC - CORRENTE 1,5M - LONGO - ROSA BEBE	RL
25935	ORTHOMETRIC	ELASTOMEROS ORTHOMETRIC - CORRENTE 1,5M - LONGO - ROSA CRISTAL	RL
25881	ORTHOMETRIC	ELASTOMEROS ORTHOMETRIC - CORRENTE 1,5M - LONGO - ROSA PINK	RL
25908	ORTHOMETRIC	ELASTOMEROS ORTHOMETRIC - CORRENTE 1,5M - LONGO - ROXO	RL
25890	ORTHOMETRIC	ELASTOMEROS ORTHOMETRIC - CORRENTE 1,5M - LONGO - VERDE CRISTAL	RL
25887	ORTHOMETRIC	ELASTOMEROS ORTHOMETRIC - CORRENTE 1,5M - LONGO - VERDE MAR	RL
25878	ORTHOMETRIC	ELASTOMEROS ORTHOMETRIC - CORRENTE 1,5M - LONGO - VERMELHO	RL
25938	ORTHOMETRIC	ELASTOMEROS ORTHOMETRIC - CORRENTE 1,5M - LONGO - VERMELHO CRISTAL	RL
25913	ORTHOMETRIC	ELASTOMEROS ORTHOMETRIC - CORRENTE 1,5M - MEDIO - AMARELO	RL
25916	ORTHOMETRIC	ELASTOMEROS ORTHOMETRIC - CORRENTE 1,5M - MEDIO - AMARELO CRISTAL	RL
25922	ORTHOMETRIC	ELASTOMEROS ORTHOMETRIC - CORRENTE 1,5M - MEDIO - AMARELO LIMAO	RL
25874	ORTHOMETRIC	ELASTOMEROS ORTHOMETRIC - CORRENTE 1,5M - MEDIO - AZUL	RL
25932	ORTHOMETRIC	ELASTOMEROS ORTHOMETRIC - CORRENTE 1,5M - MEDIO - AZUL BEBE	RL
25901	ORTHOMETRIC	ELASTOMEROS ORTHOMETRIC - CORRENTE 1,5M - MEDIO - AZUL CRISTAL	RL
25904	ORTHOMETRIC	ELASTOMEROS ORTHOMETRIC - CORRENTE 1,5M - MEDIO - AZUL MARINHO	RL
25910	ORTHOMETRIC	ELASTOMEROS ORTHOMETRIC - CORRENTE 1,5M - MEDIO - BRANCO	RL
25895	ORTHOMETRIC	ELASTOMEROS ORTHOMETRIC - CORRENTE 1,5M - MEDIO - CINZA	RL
25898	ORTHOMETRIC	ELASTOMEROS ORTHOMETRIC - CORRENTE 1,5M - MEDIO - CRISTAL	RL
25940	ORTHOMETRIC	ELASTOMEROS ORTHOMETRIC - CORRENTE 1,5M - MEDIO - LARANJA CRISTAL	RL
25919	ORTHOMETRIC	ELASTOMEROS ORTHOMETRIC - CORRENTE 1,5M - MEDIO - LILAS	RL
25943	ORTHOMETRIC	ELASTOMEROS ORTHOMETRIC - CORRENTE 1,5M - MEDIO - PEARL	RL

25946	ORTHOMETRIC	ELASTOMEROS ORTHOMETRIC - CORRENTE 1,5M - MEDIO - PEARL BLUE	RL
25892	ORTHOMETRIC	ELASTOMEROS ORTHOMETRIC - CORRENTE 1,5M - MEDIO - PINK CRISTAL	RL
25925	ORTHOMETRIC	ELASTOMEROS ORTHOMETRIC - CORRENTE 1,5M - MEDIO - PRATA	RL
25883	ORTHOMETRIC	ELASTOMEROS ORTHOMETRIC - CORRENTE 1,5M - MEDIO - PRETO	RL
25880	ORTHOMETRIC	ELASTOMEROS ORTHOMETRIC - CORRENTE 1,5M - MEDIO - ROSA PINK	RL
25928	ORTHOMETRIC	ELASTOMEROS ORTHOMETRIC - CORRENTE 1,5M - MEDIO - ROSA BEBE	RL
25934	ORTHOMETRIC	ELASTOMEROS ORTHOMETRIC - CORRENTE 1,5M - MEDIO - ROSA CRISTAL	RL
25907		ELASTOMEROS ORTHOMETRIC - CORRENTE 1,5M - MEDIO - ROXO	RL
25889	ORTHOMETRIC	ELASTOMEROS ORTHOMETRIC - CORRENTE 1,5M - MEDIO - VERDE CRISTAL	RL
25886	ORTHOMETRIC	ELASTOMEROS ORTHOMETRIC - CORRENTE 1,5M - MEDIO - VERDE MAR	RL
25877	ORTHOMETRIC	ELASTOMEROS ORTHOMETRIC - CORRENTE 1,5M - MEDIO - VERMELHO	RL
25937	ORTHOMETRIC	ELASTOMEROS ORTHOMETRIC - CORRENTE 1,5M - MEDIO - VERMELHO CRISTAL	RL
25855	ORTHOMETRIC	ELASTOMEROS ORTHOMETRIC - LIGADURA BENGALINHA - AMARELO	PCT
25858	ORTHOMETRIC	ELASTOMEROS ORTHOMETRIC - LIGADURA BENGALINHA - AMARELO	PCT
25856	ORTHOMETRIC	ELASTOMEROS ORTHOMETRIC - LIGADURA BENGALINHA - AMARELO CRISTAL	PCT
25842	ORTHOMETRIC	ELASTOMEROS ORTHOMETRIC - LIGADURA BENGALINHA - AZUL	PCT
25861	ORTHOMETRIC	ELASTOMEROS ORTHOMETRIC - LIGADURA BENGALINHA - AZUL BEBE	PCT
25851	ORTHOMETRIC	ELASTOMEROS ORTHOMETRIC - LIGADURA BENGALINHA - AZUL CRISTAL	PCT
25852	ORTHOMETRIC	ELASTOMEROS ORTHOMETRIC - LIGADURA BENGALINHA - AZUL MARINHO	PCT
25854	ORTHOMETRIC	ELASTOMEROS ORTHOMETRIC - LIGADURA BENGALINHA - BRANCO	PCT
25849	ORTHOMETRIC	ELASTOMEROS ORTHOMETRIC - LIGADURA BENGALINHA - CINZA	PCT
25850	ORTHOMETRIC	ELASTOMEROS ORTHOMETRIC - LIGADURA BENGALINHA - CRISTAL	PCT
25864	ORTHOMETRIC	ELASTOMEROS ORTHOMETRIC - LIGADURA BENGALINHA - LARANJA CRISTAL	PCT
25857	ORTHOMETRIC	ELASTOMEROS ORTHOMETRIC - LIGADURA BENGALINHA - LILAS	PCT
25865	ORTHOMETRIC	ELASTOMEROS ORTHOMETRIC - LIGADURA BENGALINHA - PEARL BLUE	PCT
25848	ORTHOMETRIC	ELASTOMEROS ORTHOMETRIC - LIGADURA BENGALINHA - PINK CRISTAL	PCT
25859	ORTHOMETRIC	ELASTOMEROS ORTHOMETRIC - LIGADURA BENGALINHA - PRATA	PCT
25845	ORTHOMETRIC	ELASTOMEROS ORTHOMETRIC - LIGADURA BENGALINHA - PRETO	PCT
25860	ORTHOMETRIC	ELASTOMEROS ORTHOMETRIC - LIGADURA BENGALINHA - ROSA BEBE	PCT
25844	ORTHOMETRIC	ELASTOMEROS ORTHOMETRIC - LIGADURA BENGALINHA - ROSA PINK	PCT
25862	ORTHOMETRIC	ELASTOMEROS ORTHOMETRIC - LIGADURA BENGALINHA - ROSA CRISTAL	PCT
25853	ORTHOMETRIC	ELASTOMEROS ORTHOMETRIC - LIGADURA BENGALINHA - ROXO	PCT
25866	ORTHOMETRIC	ELASTOMEROS ORTHOMETRIC - LIGADURA BENGALINHA - SORTIDO	PCT
25867	ORTHOMETRIC	ELASTOMEROS ORTHOMETRIC - LIGADURA BENGALINHA - SORTIDO CRISTAL	PCT
25846	ORTHOMETRIC	ELASTOMEROS ORTHOMETRIC - LIGADURA BENGALINHA - VERDE MAR	PCT
25847	ORTHOMETRIC	ELASTOMEROS ORTHOMETRIC - LIGADURA BENGALINHA - VERDE CRISTAL	PCT
25843	ORTHOMETRIC	ELASTOMEROS ORTHOMETRIC - LIGADURA BENGALINHA - VERMELHO	PCT
25863	ORTHOMETRIC	ELASTOMEROS ORTHOMETRIC - LIGADURA BENGALINHA - VERMELHO CRISTAL	PCT
25976	ORTHOMETRIC	ELASTOMEROS ORTHOMETRIC - LIGADURA MODULAR - PEARL	PCT
25959	ORTHOMETRIC	ELASTOMEROS ORTHOMETRIC CORRENTE 1,5M - CURTO DOURADO	RL
25953	ORTHOMETRIC	ELASTOMEROS ORTHOMETRIC CORRENTE 1,5M - CURTO UVA CRISTAL	RL
25951	ORTHOMETRIC	ELASTOMEROS ORTHOMETRIC CORRENTE 1,5M - CURTO VERDE MUSGO	RL
25948	ORTHOMETRIC	ELASTOMEROS ORTHOMETRIC CORRENTE 1,5M - CURTO VERDE PEROLA	RL
25956	ORTHOMETRIC	ELASTOMEROS ORTHOMETRIC CORRENTE 1,5M - CURTO VINHO	RL
25961	ORTHOMETRIC	ELASTOMEROS ORTHOMETRIC CORRENTE 1,5M - LONGO DOURADO	RL
25955	ORTHOMETRIC	ELASTOMEROS ORTHOMETRIC CORRENTE 1,5M - LONGO UVA	RL

25952	ORTHOMETRIC	ELASTOMEROS ORTHOMETRIC CORRENTE 1,5M - LONGO VERDE MUSGO	RL
25950	ORTHOMETRIC	ELASTOMEROS ORTHOMETRIC CORRENTE 1,5M - LONGO VERDE PEROLA	RL
25958	ORTHOMETRIC	ELASTOMEROS ORTHOMETRIC CORRENTE 1,5M - LONGO VINHO	RL
25960	ORTHOMETRIC	ELASTOMEROS ORTHOMETRIC CORRENTE 1,5M - MEDIO DOURADO	RL
25954	ORTHOMETRIC	ELASTOMEROS ORTHOMETRIC CORRENTE 1,5M - MEDIO UVA CRISTAL	RL
26145	ORTHOMETRIC	ELASTOMEROS ORTHOMETRIC CORRENTE 1,5M - MEDIO VERDE MUSGO	RL
25949	ORTHOMETRIC	ELASTOMEROS ORTHOMETRIC CORRENTE 1,5M - MEDIO VERDE PEROLA	RL
25957	ORTHOMETRIC	ELASTOMEROS ORTHOMETRIC CORRENTE 1,5M - MEDIO VINHO	RL
25872	ORTHOMETRIC	ELASTOMEROS ORTHOMETRIC LIGADURA BENGALINHA DOURADO	PCT
25870	ORTHOMETRIC	ELASTOMEROS ORTHOMETRIC LIGADURA BENGALINHA UVA CRISTAL	PCT
25869	ORTHOMETRIC	ELASTOMEROS ORTHOMETRIC LIGADURA BENGALINHA VERDE MUSGO	PCT
25868	ORTHOMETRIC	ELASTOMEROS ORTHOMETRIC LIGADURA BENGALINHA VERDE PEROLA	PCT
25871	ORTHOMETRIC	ELASTOMEROS ORTHOMETRIC LIGADURA BENGALINHA VINHO	PCT
25977	ORTHOMETRIC	ELASTOMEROS ORTHOMETRIC SEPARADOR AZUL Ø 5/32"	PCT
25978	ORTHOMETRIC	ELASTOMEROS ORTHOMETRIC SEPARADOR VERDE Ø 3/16"	PCT
25979	ORTHOMETRIC	EMBALAGEM ELASTICO PACIENTE	UN
25463	MAQUIRA	EMBALAGEM PARA ELASTICO ORTODONTICO PCT	PCT
25414	MAQUIRA	ESPATULA PARA IONOMERO 142 PLASTICA	UN
25437	MAQUIRA	ESPATULA PLASTICA AZUL	UN
25438	MAQUIRA	ESPATULA PLASTICA ROSA	UN
25514	SSWHITE	ESPELHO BUCAL N.5 DUFLEX (PROMOCIONAL)	UND
25432	MAQUIRA	EUCALIPTOL 10ML	PCT
25395	MAQUIRA	EUGENOL 20ML	PCT
25399	MAQUIRA	FIBER POST PINO FIBRA VIDRO N.1 C/5 UN	CX
25400	MAQUIRA	FIBER POST PINO FIBRA VIDRO N.2 C/5 UN	CX
25401	MAQUIRA	FIBER POST PINO FIBRA VIDRO N.3 C/5 UN	UN
25411	MAQUIRA	FILL CANAL CIM ENDO KIT PO + LIQ	KIT
25455	MAQUIRA	FIO RETRACTOR 250CM #0 FINO	CX
25453	MAQUIRA	FIO RETRACTOR 250CM #000 ULTRA EXT FINO	PCT
25457	MAQUIRA	FIO RETRACTOR 250CM #2 GROSSO	PCT
26638		FIX ADESIVO ORTO KIT SER. C/4 GR + ACIDO	UN
25461	MAQUIRA	FIX LV C/1 SERINGA 2GR	KIT
26144	MAQUIRA	FLEX-SIL SILIC COND KIT DEN/FLU/CAT 500G	UN
25471	MAQUIRA	FLUOR GEL MAQUIRA 200ML ACID. TUTTI FRUT	UN
25470	MAQUIRA	FLUOR GEL MAQUIRA 200ML NEUTRO - MENTA	UN
6236	GOLGRAN	FORCEPS ADULTO N.68	UND
25980	ORTHOMETRIC	GANCHO ORTODONTICO PONTA BOLA RETO PARA ARCO 022	UND
26180	MAQUIRA	HEMOSPON CUBO COM 10 UN	UN
26810	HIALUROX	HIALUROX ULTRA SOFT 8MG/G (C/LIDOCAINA)	CX
26273	RENNOVA	HIDROXIAPATITA DE CÁLCIO GEL 30% (RENNOVA DIAMOND)	UN
26275	RENNOVA	HIDROXIAPATITA DE CÁLCIO GEL 30% + 0,3% LIDOCAÍNA (RENNOVA DIAMOND LIDO)	UND
22248	MAQUIRA	HIDROXIDO CALC BRAN	PCT
25431	MAQUIRA	HIDROXIDO DE CALCIO P.A 10 GRAMAS	PCT
25475	MAQUIRA	HYDCAL CIM HIDROX CALCIO BAS + CAT	CX
25830	ORTHOMETRIC	ICERAM-S CERAMIC BRACKET MBT 0,022 CJ	UND
25407	MAQUIRA	INDICADOR BIOLOGICO 24 HORAS C/10 UN	CX
25452	MAQUIRA	INJETOR ELASTOMERO KIT	KIT
25430	MAQUIRA	IODOFORMIO 10 GRAMAS	CX
25413	MAQUIRA	IONOMERO IONGLASS C KIT PO + LIQ	KIT
15007	MAQUIRA	IONOMERO IONGLASS R KIT PO + LIQ A2	KIT

26270	SOLIDOR	KIT AGULHA DESC. 25X0,7	UN
25801	ORTHOMETRIC	KIT BANDAS UNIVERSAIS INFERIOR C/ 190 UN	KIT
25800	ORTHOMETRIC	KIT BANDAS UNIVERSAIS SUPERIOR C/ 190 UN	KIT
26094	ORTHOMETRIC	KIT PROM. ADVANCED MBT 0,022 - 100 CASOS + DENTASTICOS	KIT
26093	ORTHOMETRIC	KIT PROM. ADVANCED ROTH 0,022 - 100 CASOS + DENTASTICOS	KIT
26106	ORTHOMETRIC	KIT PROM. FIOS ACO SS MISTO - REDONDOS + RETANGULARES - 100 DE + DENTASTICOS	KIT
26107	ORTHOMETRIC	KIT PROM. FIOS NITI SUPER ELASTICO MISTO-REDOND + RETANG - 100 DE + DENTASTICOS	KIT
26105	ORTHOMETRIC	KIT PROM. FIOS THERMO 35° MISTO - REDONDOS + RETANGULARES - 100 DE + DENTASTICOS	KIT
26099	ORTHOMETRIC	KIT PROM. ICE CLEAR ROTH 0,022 - 2 CASOS + ELASTICO + DENTASTICOS	KIT
26098	ORTHOMETRIC	KIT PROM. ICERAM MBT 0,022 - 2 CASOS + ELASTICO + DENTASTICOS	KIT
26097	ORTHOMETRIC	KIT PROM. ICERAM ROTH 0,022 - 2 CASOS + ELASTICO + DENTASTICOS	KIT
26103	ORTHOMETRIC	KIT PROM. ICERAM SLB MBT 0,022 - 1 CASO + SEQ ARCOS ESTETICOS + DENTASTICOS	KIT
26102	ORTHOMETRIC	KIT PROM. ICERAM SLB ROTH 0,022 - 1 CASO + SEQ ARCOS ESTETICOS + DENTASTICOS	KIT
26101	ORTHOMETRIC	KIT PROM. ICERAM-S MBT 0,022 - 2 CASOS + ELASTICO + DENTASTICOS	KIT
26100	ORTHOMETRIC	KIT PROM. ICERAM-S ROTH 0,022 - 2 CASOS + ELASTICO + DENTASTICOS	KIT
26096	ORTHOMETRIC	KIT PROM. SLB ULTRA-P MBT 0,022 - 2 CASOS + SEQ. ARCOS + DENTASTICOS	KIT
26095	ORTHOMETRIC	KIT PROM. SLB ULTRA-P ROTH 0,022 - 2 CASOS + SEQ. ARCOS + DENTASTICOS	KIT
26104	ORTHOMETRIC	KIT PROM. TUBOS ADVANCED ROTH - 400 UN + DENTASTICOS	KIT
26092	ORTHOMETRIC	KIT PROMOCIONAL ADVANCED MBT 0,022" 10 CASOS	KIT
26088	ORTHOMETRIC	KIT PROMOCIONAL ADVANCED MBT 0,022" 100 CASOS + ORTHOWATCH	KIT
26090	ORTHOMETRIC	KIT PROMOCIONAL ADVANCED ROTH 0,022" 10 CASOS	KIT
26068	ORTHOMETRIC	KIT SEQUENCIA DE ARCOS PARA BRAQUETES AUTOLIGADOS	UND
25617	MAQUIRA	KIT SILICONE DE CONDENSAÇÃO FLEX-SIL - DENSO 1KG + FLUÍDO + CATALISADOR	KIT
8509	DFL	LIDOCAINA 2% + EPINEFRINA CX/50 TUB C/1,8ML (ALPHACAINE) [100]	AMP
27870	DENTSPLY	LIMA HEDS 21MM 4580 MAILLEFER	UND
		LIMAO	
25353	MAQUIRA	LIXA DE POLIESTER TIRAS C/150 UN AIRON	CX
25458	MAQUIRA	MAQSpray 100ML ALTA & BAIXA	UN
25459	MAQUIRA	MAQUIRA REFIL 200ML C/1 BICO	UN
		MAR	
25422	MAQUIRA	MARCADOR DE INST. ESTOJO C/60 MULT COR	PCT
25350	MAQUIRA	MATRIZ UNIV KIT 25 MATRIZES +1 GR +4 PRO	KIT
25349	MAQUIRA	MATRIZ UNIV KIT 50 MATRIZES +2 GR +8 PRO	KIT
25415	MAQUIRA	MAX DAM - BARREIRA GENGIVAL 2GR AZUL	PCT
25474	MAQUIRA	MAX SEAL BRANCO 2 GR	PCT
26119		MEMORIA NOTEBOOK 4GB DDR4 2400MHZ CRUCIAL /4	PC
4761	DFL	MEPIVACAINA + EPINEFRINA 36MG + 18 UG CX/50 TUB C/1,8ML (C/VASO) (MEPIADRE)	CX
25981	ORTHOMETRIC	MOLAS FLEXY NITI - OPEN SPRING	UND
25421	MAQUIRA	MOLDEIRA PARA CLAREAMENTO 2UN	CX
25447	MAQUIRA	MOLDEIRA PLAST. KIT DE N.01 A N.08 AUTOC	PCT
25439	MAQUIRA	MOLDEIRA PLAST. Nº01 SUP/INF AUTOCLAVAV.	PCT
25440	MAQUIRA	MOLDEIRA PLAST. Nº02 SUP/INF AUTOCLAVAV.	PCT
25441	MAQUIRA	MOLDEIRA PLAST. Nº03 SUP/INF AUTOCLAVAV.	PCT
25442	MAQUIRA	MOLDEIRA PLAST. Nº04 SUP/INF AUTOCLAVAV.	PCT
25443	MAQUIRA	MOLDEIRA PLAST. Nº05 SUP/INF AUTOCLAVAV.	PCT
25444	MAQUIRA	MOLDEIRA PLAST. Nº06 SUP/INF AUTOCLAVAV.	PCT
25445	MAQUIRA	MOLDEIRA PLAST. Nº07 SUP/INF AUTOCLAVAV.	PCT
25446	MAQUIRA	MOLDEIRA PLAST. Nº08 SUP/INF AUTOCLAVAV.	PCT
26118		NOTEBOOK I3 4GB/SSD256GB ACER	UND

25398	MAQUIRA	OBTURADOR PROVISORIO C/ FLUOR 25GR	PCT
25397	MAQUIRA	OBTURADOR PROVISORIO NORMAL 25GR	PCT
26116		OLEO SOJA LIZA 900ML	UN
25785	ORTHOMETRIC	ORTHOMETRIC SS - FIO AMARRILHO 0.08" - (0,20MM) - 40G	RL
25786	ORTHOMETRIC	ORTHOMETRIC SS - FIO AMARRILHO 0.10" - (0,25MM) - 40G	RL
25787	ORTHOMETRIC	ORTHOMETRIC SS - FIO AMARRILHO 0.12" - (0,30MM) - 40G	RL
25789	ORTHOMETRIC	ORTHOMETRIC SS - FIO ORTODONTICO 0,014" - (0,35MM) - 50G	RL
25790	ORTHOMETRIC	ORTHOMETRIC SS - FIO ORTODONTICO 0,016" - (0,40MM) - 50G	RL
25791	ORTHOMETRIC	ORTHOMETRIC SS - FIO ORTODONTICO 0,018" - (0,45MM) - 50G	RL
25792	ORTHOMETRIC	ORTHOMETRIC SS - FIO ORTODONTICO 0,020" - (0,50MM) - 50G	RL
25793	ORTHOMETRIC	ORTHOMETRIC SS - FIO ORTODONTICO 0,024" - (0,60MM) - 50G	RL
25794	ORTHOMETRIC	ORTHOMETRIC SS - FIO ORTODONTICO 0,028" - (0,70MM) - 50G	RL
25795	ORTHOMETRIC	ORTHOMETRIC SS - FIO ORTODONTICO 0,032" - (0,80MM) - 50G	RL
25796	ORTHOMETRIC	ORTHOMETRIC SS - FIO ORTODONTICO 0,036" - (0,90MM) - 50G	RL
25797	ORTHOMETRIC	ORTHOMETRIC SS - FIO ORTODONTICO 0,040" - (1,00MM) - 50G	RL
25798	ORTHOMETRIC	ORTHOMETRIC SS - FIO ORTODONTICO 0,047" - (1,20MM) - 50G	RL
25788	ORTHOMETRIC	ORTHOMETRIC SS - FIO ORTODONTICO 0.012" - (0,30MM) - 50G	RL
25396	MAQUIRA	OXIDO DE ZINCO 50GR	UN
26064	ORTHOMETRIC	PAPEL ACETATO TRACING PAPER 8X10 100 FOLHAS	UND
25433	MAQUIRA	PARAMONO CLOROFENOL CANFORADO 20ML	PCT
25476	MAQUIRA	PASSADOR DE FIO COM 50 CONDUTORES	CX
4612	SSWHITE	PASTA DE HIDROXIDO DE CALCIO C/PARAMONOCLOROFENOL (CALEN PMCC)	UND
25375	MAQUIRA	PASTA DIAMOND UNIVERSAL 1X2GR	PCT
25377	MAQUIRA	PASTA PROFILATICA C/ FLUOR 90 GR - T.FRU	UN
25409	MAQUIRA	PERICEM CIM CIR S/EUGENOL KIT BAS+ACEL	KIT
26065	ORTHOMETRIC	PINCA ORTODONTICA PARA COLAGEM DE BRAQUETES	UND
26627	ORTHOMETRIC	PORTA AGULHA MATHIEU 11 CM - ORTO	PCT
26066	ORTHOMETRIC	PORTA AGULHA MATHIEU 14 CM - ORTO	UND
25371	MAQUIRA	PORTA AMALGAMA PLAST.AUTOCLAV. ROSA	PCT
25370	MAQUIRA	PORTA AMALGAMA PLAST.AUTOCLAV. VERDE	PCT
25481	MAQUIRA	POSICIONADOR CONE AUTOCLAVAVEL ADULTO	CX
25482	MAQUIRA	POSICIONADOR CONE AUTOCLAVAVEL INFANTI	CX
25467	MAQUIRA	POSICIONADOR CONE AUTOCLAVAVEL UNIVERSAL	CX
25466	MAQUIRA	POSICIONADOR CONE ENDO+ AUTOCLAVAVEL	CX
25419	MAQUIRA	POTE DAPPEN SILICONE AZUL	PCT
25420	MAQUIRA	POTE DAPPEN SILICONE ROSA	PCT
25347	MAQUIRA	POWER BLEACHING 16% PC KIT C/5+2 SR PROM	KIT
25348	MAQUIRA	POWER BLEACHING 22% PC KIT C/5+2 PROMOC	KIT
25345	MAQUIRA	POWER BLEACHING OFFICE 37% CX C/ 1 SR	CX
25346	MAQUIRA	POWER BLEACHING OFFICE 37% KIT C/3 SR	KIT
25451	MAQUIRA	PRECISION KIT COM 30 PONTAS	CX
8250	DFL	PRILOCAINA 3% + FELIPRESSINA 0.03 UI CX/50 TUB C/1,8ML (PRILONEST)	CX
25408	TECHNEW	PROVISORY CIM PROV KIT BASE + ACELERADOR	KIT
25435	MAQUIRA	REFIL DO TAMBOREL C/50 UN	PCT
25436	MAQUIRA	REGUA ENDO MM DE ALUMINIO	UN
26274	RENOVA	RENOVA CANNULA 22GX50MM C/ AGULHA 21G	UN
26272	RENOVA	RENOVA ELLEVA	UN
26692	INNOVAPHARMA	RENOVA SKIN LIDO	UN
26067	ORTHOMETRIC	RESINA ORTODONTICA FOTOPOLIMERIZAVEL ORTHOLINK VLC - CONJ 5 GR	UND
26117		SAL MOIDO SOUTO 1KG	KG
25403	MAQUIRA	SILANO 5 ML AGENTE DE LIGACAO	PCT

25478	MAQUIRA	STOP DE SILICONE EMBALAGEM C/100 UNIDADE	CX
26069	ORTHOMETRIC	STOP ORTODONTICO ABERTO PARA ARCOS RETANGULARES	UND
26070	ORTHOMETRIC	STOP ORTODONTICO FECHADO PARA ARCOS REDONDOS - CONTEM 25 UNID.	UND
25434	MAQUIRA	TAMBOREL DE ALUMINIO	PCT
25448	MAQUIRA	TIGELA DE BORRACHA AZUL CITRICA GRANDE	UN
25449	MAQUIRA	TIGELA DE BORRACHA ROSA GRANDE	UN
27849		TIRA ACO 4MM C12 INJECTA	CX
25477	MAQUIRA	TIRA DE POLIESTER C/ 50 UNIDADES	PCT
26271	INNOVAPHARMA	TORNEIRA DESCARTAVEL 3 VIAS	UN
26074	ORTHOMETRIC	TUBO COLAGEM ROTH 0,022 - SIMP. 1º MOL INF DIR (46/47)	UND
26073	ORTHOMETRIC	TUBO COLAGEM ROTH 0,022 - SIMP. 1º MOL INF ESQ (36/37)	UND
26071	ORTHOMETRIC	TUBO COLAGEM ROTH 0,022 - SIMP. 1º MOL SUP DIR (16/17)	UND
26072	ORTHOMETRIC	TUBO COLAGEM ROTH 0,022 - SIMP. 1º MOL SUP ESQ (26/27)	UND
26086	ORTHOMETRIC	TUBO PARA COLAGEM ROTH 0,022-SIMPLES 2º MOL INFER DIR (47)	UND
26085	ORTHOMETRIC	TUBO PARA COLAGEM ROTH 0,022-SIMPLES 2º MOL INFER ESQ (37)	UND
26082	ORTHOMETRIC	TUBO PARA COLAGEM ROTH 0,022-SIMPLES 1º MOL INFER DIR (46)	UND
26081	ORTHOMETRIC	TUBO PARA COLAGEM ROTH 0,022-SIMPLES 1º MOL INFER ESQ (36)	UND
26079	ORTHOMETRIC	TUBO PARA COLAGEM ROTH 0,022-SIMPLES 1º MOL SUPER DIR (16)	UND
26083	ORTHOMETRIC	TUBO PARA COLAGEM ROTH 0,022-SIMPLES 2º MOL SUPER DIR (17)	UND
26084	ORTHOMETRIC	TUBO PARA COLAGEM ROTH 0,022-SIMPLES 2º MOL SUPER ESQ (27)	UND
26078	ORTHOMETRIC	TUBO SOLDAGEM ROTH 0,022 - SIMP. 1º MOL INF DIR (46/47)	UND
26077		TUBO SOLDAGEM ROTH 0,022 - SIMP. 1º MOL INF ESQ (36/37)	UND
26075	ORTHOMETRIC	TUBO SOLDAGEM ROTH 0,022 - SIMP. 1º MOL SUP DIR (16/17)	UND
26076	ORTHOMETRIC	TUBO SOLDAGEM ROTH 0,022 - SIMP. 1º MOL SUP ESQ (26/27)	UND
25513	SSWHITE	VIDRION PLUS C KIT (15G) (10ML) REF. N°. 03218	CX
15033	SSWHITE	VIDRION PLUS F KIT (10G) (8ML) REF. N°. 03210	CX
15032	SSWHITE	VIDRION PLUS R KIT (10G) (8ML) A2 REF. N°. 03200	CX
25472	MAQUIRA	VISUCARIE EVIDENCIADOR DE CARIE 10ML	PCT



BAIXE NOSSO APLICATIVO

REFERÊNCIA NO BRASIL



@ultramegahospitalar
@ultramegaestetica
@ultramegaodonto
(81) 98491 5321
(81) 2138 8800

DISPONÍVEL NA Google play

DISPONÍVEL NA App Store



O grupo SALDANHA RODRIGUES atua no mercado de PRODUTOS MÉDICO-HOSPITALARES, a mais de 20 anos, contribuindo para a melhoria da qualidade de vida das pessoas através do fornecimento de produtos seguros e eficazes.

Soluções em Produtos:

- Agulha hipodérmica;
- Seringa hipodérmica (Lock / Slip);
- Seringa para Insulina;
- Seringa para Bomba;
- Agulha gengival.

Saldanha Rodrigues Ltda.:
Av. Torquato Tapajós, 2475 - Flores Manaus - Amazonas - CEP: 69058-830 - Brasil
Telefone: (92) 2125-6000
E-mail: seringasr@seringasr.com.br

SR Productos para la Salud S.A.:
Calle Saldanha Rodrigues, N° 1855, entrada Ruta V Km 3 – Pedro Juan Caballero, Amambay – Paraguay
Tel. PY: +595 336 271 844
E-mail: jeringas@jeringasr.com.py



Acesse nosso site: www.seringasr.com.br





LIVRE DE PÓ - Menor risco de infecções em feridas pós-operatórias

O uso de luvas com pó supõe um risco de contaminação não apenas do ambiente clínico, como também nas cavidades ou feridas do paciente. Assim como a maioria dos organismos externos, o pó diminui o inóculo de bactérias requeridas para produzir abscessos.

Além disso, o pó atrasa a cura de feridas e altera o processo de reparação normal ao mesmo tempo em que aumenta a resposta inflamatória das feridas.

Então por que esperar?
Proteja sua equipe e cuide de seus pacientes!

DESCUBRA AS SOLUÇÕES SEM PÓ

LÁTEX



ENCORE®
Latex Textured

- Agarre excepcional sob condições secas e úmidas
- Sensibilidades tátil e proteção ótimas
- Ajuste em ambientes secos e úmidos sem esforços, assim como mudanças intraoperatórias



ENCORE®
Latex Ortho

- Em média 50% mais espessa que as luvas cirúrgicas convencionais da Ansell
- Melhor agarre para aplicações em seco e em úmido
- Ajuste em ambientes secos e úmidos sem esforço assim como mudanças intraoperatórias



ENCORE®
Latex Micro

- Em média, 20% mais fina que as luvas cirúrgicas de látex livres de pó convencionais da Ansell para uma destreza sem igual e sensibilidade tátil
- Sua cor marrom ajuda reduzir o reflexo das luzes cirúrgicas e a torna adequada para usar como luva interna
- A Tecnologia DERMASHIELD™ facilita o ajuste em seco ou em úmido e as mudanças intraoperatórias

ISENTO DE LÁTEX



GAMMEX®
Non-Latex

- Isento de látex e 100% livre de aceleradores químicos. Comprimento prolongado do punho para proteção extra
- Ótimos manuseio e agarre de instrumentos
- Testada para ser usado com fármacos quimioterápicos e uma ampla gama de produtos químicos.*



GAMMEX®
Non-Latex Sensitive

- Isento de látex e 100% livre de aceleradores químicos.
- A base da formulação SENSOPRENE™ para proporcionar uma luva mais fina, porém robusta para maior comodidade e durabilidades
- Em média até 30% mais fina que as luvas cirúrgicas de neoprene convencionais da Ansell
- Testada para ser usado com fármacos quimioterápicos e uma ampla gama de produtos químicos.*

Para mais informações visite:
www.ansell.com/br/pt/campaigns/powderfree-emerging-markets



Ou entre em contato com
o atendimento ao cliente em
0800 942 0440 / sac@ansell.com

Ansell