

# ULTRA SAÚDE E ODONTO



Edição 06  
Outubro 2023  
Distribuição Gratuita

Pág. 14

## OUVIDORIA DA ULTRAMEGA ENTRA EM OPERAÇÃO

Canal está disponível 24h por dia, sete dias por semana para o registro anônimo de denúncias a partir do sistema Ouvidor Digital

Pág. 44

## SAÚDE DOS DENTES BENEFICIA O ORGANISMO DE MANEIRA GERAL



Uma publicação:





# Missner

Um toque de cuidado

## Linha de Fixação

Esparadrapo

Microporosa



## Linha de Tratamento de Feridas



O grupo SALDANHA RODRIGUES atua no mercado de PRODUTOS MÉDICO-HOSPITALARES, a mais de 20 anos, contribuindo para a melhoria da qualidade de vida das pessoas através do fornecimento de produtos seguros e eficazes.

### Soluções em Produtos:

- Agulha hipodérmica;
- Seringa hipodérmica (Lock / Slip);
- Seringa para Insulina;
- Seringa para Bomba;
- Agulha gengival.

Certificações:



Acesse nosso site: [www.seringasr.com.br](http://www.seringasr.com.br)

Saldanha Rodrigues Ltda.:  
Av. Torquato Tapajós, 2475 - Flores Manaus - Amazonas - CEP: 69058-830 - Brasil  
Telefone: (92) 2125-6000  
E-mail: [seringasr@seringasr.com.br](mailto:seringasr@seringasr.com.br)

SR Productos para la Salud S.A.:  
Calle Saldanha Rodrigues, N° 1855, entrada Ruta V Km 3 – Pedro Juan Caballero, Amambay – Paraguay  
Tel. PY: +595 336 271 844  
E-mail: [jeringas@jeringasr.com.py](mailto:jeringas@jeringasr.com.py)



CONHEÇA A NOVA LINHA

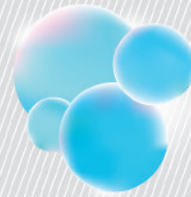

**Rioderm  
Protection**  
Cuidados Críticos e Intensivos.

PREVENÇÃO DE LESÕES DE PELE



UMA VISÃO 360°

Oferecemos tecnologias para contribuir com uma assistência qualificada e efetiva, visando proporcionar a integridade da pele e a reabilitação de pacientes com lesões evitando infecção.

/rioquimica

Fone: (17) 4009 4288

E-mail: [rioquimica@rioquimica.com.br](mailto:rioquimica@rioquimica.com.br)



**Rioquímica**  
Indústria Farmacêutica | desde 1979

**descarbox** inteligência em descartáveis!

Ajudando a Preservar e **Destinar Corretamente** materiais perfurocortantes.



[www.descarbox.com.br](http://www.descarbox.com.br)

[facebook.com/descarbox1](https://facebook.com/descarbox1)

Empresa Autorizada pela  
**ANVISA**  
Agência Nacional de Vigilância Sanitária

## Ética e transparência

No primeiro semestre deste ano, implantamos o nosso serviço de Ouvidoria. A iniciativa tem como objetivo fortalecer o ambiente de trabalho ético e transparente e foi desenvolvida com base nas melhores práticas de mercado. Através do canal, colaboradores, representantes, parceiros, fornecedores e demais partes interessadas, que se relacionam com a nossa empresa, podem fazer denúncias anônimas.

Como ocorrências de descumprimento à legislação ou existência de condutas inapropriadas e antiéticas, que possam afetar a imagem, o resultado financeiro e o ambiente de trabalho da Ultramega. O canal está disponível 24h por dia, sete dias por semana, para o registro anônimo de denúncias, a partir do sistema Ouvidor Digital.

Também, este ano, iniciamos o Programa de Assistência Social, em que mensalmente distribuimos 120 cestas básicas para famílias de cinco comunidades de Aldeia, que estão cadastradas no projeto.

A edição também compartilha com você alguns assuntos relevantes a todos. Como a importância de ficar atento à combinação de bebida alcoólica em excesso com medicamentos, que é extremamente nociva ao organismo. É a forma correta que devemos tomar os remédios. Da adesão à prescrição médica a armazenagem adequada dos medicamentos, há várias dicas importantes para o fármaco agir com eficácia no organismo.

Uma ótima leitura!

Ultramega



### COMUNICAÇÃO

Coordenador do Projeto: Aryslan Rodrigues  
Revisão: Itaynara Marques  
Fotógrafos: Itaynara Marques e Maker Mídia

Rua Augusto Lima, 390  
Aldeia, Camaragibe/PE  
CEP: 54792-340  
F. 2138-8800  
comunicacao@ultramega.com.br

**VIP**  
COMUNICAÇÃO

### VIP COMUNICAÇÃO

Direção Geral: Carmen de Queiroz  
Direção Editorial: Bruno Souto Maior  
(Jornalista DRT-PE 3705)  
Redação: Bruno Souto Maior  
Projeto Gráfico: Daniel Ferreira  
Diagramação: @juliana.dias.designer  
Fotografia: VIP Comunicação e Ultramega

Rua Quarenta e Oito, nº244, sl 103  
Espinheiro, Recife/PE  
CEP 52020-060  
F. (81) 3221-4298  
viprevista@viprevista.com.br

## Uma linha de encher os olhos.

Conheça nossa linha de colírios completa em nosso site: [www.geolab.com.br](http://www.geolab.com.br)



**Colírio Geolab.** Descongestionante oftálmico (cloridrato de nafazolina + sulfato de zinco heptaidratado) MS nº: 1.5423.0179. **Indicações:** Solução oftálmica adstringente para o tratamento das irritações oculares (poeira, vento, calor, fumaça, gases irritantes, luz e corpos estranhos). **Ocutil®** (cloridrato de nafazolina + maleato de feniramina) MS nº: 1.5423.0192. **Indicações:** Indicado para o alívio da vermelhidão dos olhos causada por poluição, fumaça, pó, pelos de animais, pólen, grama, caspa, bem como os sintomas leves de coceira. MAI/2023

**COLÍRIO GEOLAB É UM MEDICAMENTO. SEU USO PODE TRAZER RISCOS. PROCURE O MÉDICO E O FARMACÊUTICO. LEIA A BULA. SE PERSISTIREM OS SINTOMAS, O MÉDICO DEVERÁ SER CONSULTADO. OCUTIL® É UM MEDICAMENTO. SEU USO PODE TRAZER RISCOS. PROCURE O MÉDICO E O FARMACÊUTICO. LEIA A BULA.**

**Geolab®**

[geolab.com.br](http://geolab.com.br)

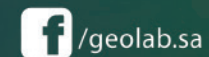



10  
E-commerce da  
Ultramega agiliza a  
vida dos clientes

14  
Ouvidoria da  
Ultramega entra  
em operação

## EM MOVIMENTO

Ultramega conquista  
recertificação ISO 9001 17

Curso Básico de Ecoturismo  
qualifica jovens e adultos 22

Ultramega inicia Programa  
de Assistência Social 26

## MERCADO EM AÇÃO

Como tomar os remédios  
de forma correta? 30

Combinação nociva ao  
organismo 32

## SER SAUDÁVEL

Atenção aos  
medicamentos para  
alergias respiratórias 36

A importância das vacinas  
para a saúde pública 40



## ODONTO

Saúde dos dentes  
beneficia o organismo  
de maneira geral 44

Bruxismo também pode  
afetar pacientes durante  
o dia 48

Entenda como funciona  
o implante dentário 52

Tabela de medicamentos 58



AGULHA



ENCAIXE PRÁTICO  
E FÁCIL

SERINGA



MELHOR VISUALIZAÇÃO DA  
CAPACIDADE VOLUMÉTRICA

LUVA NITRÍLICA



ANATÔMICA



TEXTURIZADA NAS  
EXTREMIDADES

ALTA ELÁSTICIDADE  
E RESISTÊNCIA



www.ablsaude.com.br



LUVAS | SERINGAS | AGULHAS  
CATETERES IV | EQUIPOS | TORNEIRINHAS 3 VIAS  
MÁSCARAS | PROPÉS | TOUCAS



+55 81 - 3090.2800  
+55 81 - 98907.9249

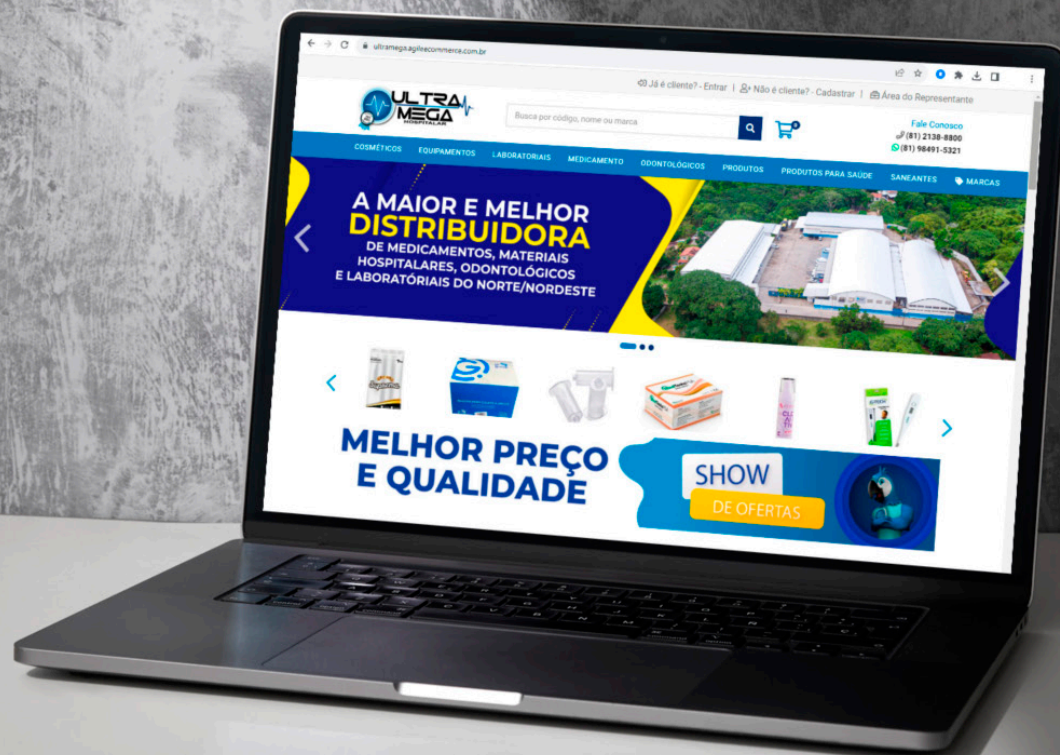

## E-commerce da Ultramega agiliza a vida dos clientes

*Estrutura do software funciona de dentro para fora, sendo um complemento para a equipe de vendas*

O e-commerce, que ganhou força durante a pandemia da Covid-19, tem sido cada vez popular no Brasil e continua em ritmo acelerado. A comodidade de comprar sem de sair de casa e a comparação de preços antes da escolha

atraem os consumidores. A expectativa da Associação Brasileira de Comércio Eletrônico (ABComm) é que o setor encerre 2023 com uma movimentação de R\$ 186 bilhões. Pensando nessa praticidade para os clientes, a Ultramega possui uma plataforma de e-commerce e aplicativo mobile, além das vendas tradicionais.

A plataforma foi desenvolvida exclusivamente pela empresa com o objetivo de trazer mais praticidade e comodidade ao cliente, não focando somente nas vendas. Através da ferramenta, os clientes podem entender um pouco mais da Ultramega, conhecer a estrutura da empresa, assim como os produtos e os parceiros.

A estrutura do software funciona de dentro para fora, sendo um complemento para a equipe de vendas. Nele, é possível conferir os detalhes e valores dos produtos disponíveis. Além disso, a plataforma também dá todo suporte ao cliente, possibilitando o acesso a diversos dados, além de o cliente ter a possibilidade de fazer cotação online, tirar nota fiscal e boleto.

Para a gerente comercial da Ultramega, Amanda Bull, a versatilidade é um dos pontos altos do comércio on-line. “Uma das maiores vantagens de ter um e-commerce é a conveniência de poder fazê-lo funcionar em qualquer horário e qualquer local: computador ou celular, por exemplo”, aponta ela. Ainda de acordo com Amanda Bull, o canal de vendas traz diversas vantagens à empresa. “Nossa plataforma também tem como objetivo proporcionar um crescimento sustentável para nosso negócio, ganhando capacidade de se antecipar às tendências e de se adaptar rapidamente às mudanças do mercado”, aponta.



Amanda Bull, gerente comercial da Ultramega

A assessora de comunicação da Ultramega, Itaynara Marques, chama atenção para o fato de que o investimento no comércio online também é vantajoso para a organização empresarial. “A nossa empresa coloca em prática o conceito de inovação, se diferenciando no mercado e ocupando uma posição de vantagem diante da concorrência”, destaca.



Itaynara Marques, assessora de comunicação da Ultramega

Atualmente, com tanta tecnologia e facilidade de compra, é necessário oferecer um atendimento diferenciado aos clientes, como ressalta Amanda Bull. “A nossa intenção é que a Ultramega seja lembrada de uma forma positiva no mercado competitivo e que os nossos clientes sintam-se valorizados, pois investir em melhores opções é o caminho para conquistar a fidelização deles”, conclui a gerente comercial.

A plataforma de e-commerce disponibiliza todos os produtos oferecidos pela Ultramega: hospitalar, odonto e laboratório. Vale salientar que há produtos que precisam de prescrição médica no ato da compra, como os remédios de tarja preta.



Acesse: [loja.ultramegahospitalar.com.br](https://loja.ultramegahospitalar.com.br)

# OMOPREL

omeprazol

## ANTIULCEROSO

VENDA SOB PRESCRIÇÃO MÉDICA

### INDICAÇÕES:

Tratamento de úlceras pépticas benignas, tanto gástrica quanto duodenal.

Maiores informações vide bula.

20mg  
56 cápsulas



# PLABEL

cloridrato de metoclopramida

## ANTIEMÉTICO

VENDA SOB PRESCRIÇÃO MÉDICA

**REFERÊNCIA GOTAS:** Cloridrato de metoclopramida - Teuto.

**REFERÊNCIA COMPRIMIDO:** PLASIL® - Sanofi Medley.

### INDICAÇÕES:

Este medicamento é destinado ao tratamento de alterações da movimentação do sistema digestivo como em enjoos e vômitos de origem cirúrgica, doenças metabólicas e infecciosas, secundárias a medicamentos.



# maleato de enalapril

## ANTI-HIPERTENSIVO

**REFERÊNCIA:** Renitec® - Organon

MEDICAMENTO GENÉRICO LEI Nº 9.787/1999  
VENDA SOB PRESCRIÇÃO MÉDICA

Maiores informações vide bula.

5mg



10mg



20mg



# Paramol paracetamol

500mg



750mg



## PARAMOL

paracetamol  
**ANALGÉSICO/ANTITÉRMICO**  
**REFERÊNCIA:** Tylenol® - Janssen-Cilag

### INDICAÇÕES:

Indicado para redução da febre e o alívio temporário de dores leves a moderadas, tais como dores associadas a resfriados comuns, dor de cabeça, dor no corpo, dor de dente, dor nas costas, dores musculares, dores leves associadas a artrites, dor de garganta e cólica menstrual. Maiores informações vide bula.



# UMA FAMÍLIA COMPLETA

Qualidade e segurança  
que você pode confiar!



amed\_br  
www.amed.net.br

# Ouvidoria da Ultramega entra em operação

*Canal está disponível 24h por dia, sete dias por semana para o registro anônimo de denúncias, a partir do sistema Ouvidor Digital*

A Ultramega Distribuidora de Medicamentos, Equipamentos Hospitalares, Laboratoriais e Materiais Odontológicos implantou o serviço de Ouvidoria, no primeiro semestre deste ano. A iniciativa tem como objetivo fortalecer o ambiente de trabalho ético e transparente e foi desenvolvida com base nas melhores práticas de mercado. Através do canal, colaboradores, representantes, parceiros, fornecedores e demais partes interessadas, que direta ou indiretamente se relacionam com a empresa, podem denunciar anonimamente, ocorrências de descumprimento à legislação ou existência de condutas inapropriadas e antiéticas, que possam afetar a imagem, o resultado financeiro e o ambiente de trabalho da organização empresarial.

O canal está disponível 24h por dia, sete dias por semana para o registro anônimo de denúncias, a partir do sistema Ouvidor Digital. Para o registro de violação ou possível violação, estão disponíveis o telefone (0800 591 2213, código 121), WhatsApp (31) 98947-7889 e site ([canal.ouvidordigital.com.br/ultramegahospitalar](http://canal.ouvidordigital.com.br/ultramegahospitalar)).

“Os princípios e valores éticos no dia a dia da empresa devem ser atribuição e dever de todos. O comprometimento com a conduta ética precisa receber atenção especial das lideranças, que devem ser exemplo. Independente da posição que ocupam, todos os funcionários da empresa devem ter consciência da importância de adotar boas práticas de conduta”, destaca o gestor empresarial da Ultramega, Aryslan Rodrigues.

De acordo com a gestora da Ouvidoria, Nathalia Gonçalves, a Ultramega é uma empresa comprometida em trazer benefícios para todos que fazem parte de sua equipe. A decisão de implantar o serviço foi guiada pelo objetivo de proporcionar um espaço seguro e confidencial, onde as preocupações pudessem ser expressas, o feedback compartilhado e as reclamações feitas de maneira aberta e imparcial. “A implantação da Ouvidoria também reforça a cultura da empresa, promovendo a confiança, confidencialidade, transparência e valorização das pessoas. Assim, os colaboradores se sentem encorajados a se expressar, sabendo que suas vozes serão ouvidas e consideradas de maneira justa, fortalecendo os laços entre a equipe, construindo um ambiente de trabalho mais coeso e colaborativo”, ressalta.



Nathalia Gonçalves, gestora da Ouvidoria da Ultramega

Quando alguém realiza uma denúncia, recebe um número de protocolo, que deve ser anotado e guardado. Ele pode ser utilizado para acompanhar o andamento da denúncia e também para receber alguma mensagem do Comitê de Ética. Para fazer a queixa pelo WhatsApp, o denunciante poderá escanear o QR Code do cartaz sobre a Ouvidoria, disponível nas áreas de circulação, ou adicionar o número 31 98947-7889 e enviar um “Oi”. Quando for solicitado o código da empresa, é só digitar Ultramega Hospitalar, que o processo de denúncia será iniciado. O número não recebe ligações e nem chamadas de vídeo. Somente mensagens.

“É importante ressaltar para todos que têm acesso à Ouvidoria da Ultramega, que é fundamental o retorno e consulta constante do protocolo. Isso se dá através do link ‘Status da Denúncia’, onde é possível verificar se há alguma manifestação da empresa e/ou solicitação de mais detalhes do Comitê de Ética para a qualificação da denúncia. Além de trocar mensagens anônimas com o comitê, caso o denunciante consiga algum novo arquivo de evidência que qualifique ainda mais a denúncia, poderá anexar no chat de forma pró ativa na ferramenta”, explica Rodrigues.

Com o objetivo de aumentar o engajamento entre o Comitê de Ética e os manifestantes, o denunciante recebe alertas via SMS sobre as movimentações do seu relato (alteração de status e mensagens no chat). Os colaboradores poderão utilizar o Canal de Denúncias, o qual assegurará total anonimato. A Ultramega Hospitalar proíbe e expressamente qualquer retaliação contra o funcionário que denunciar ou colaborar com futuras investigações.

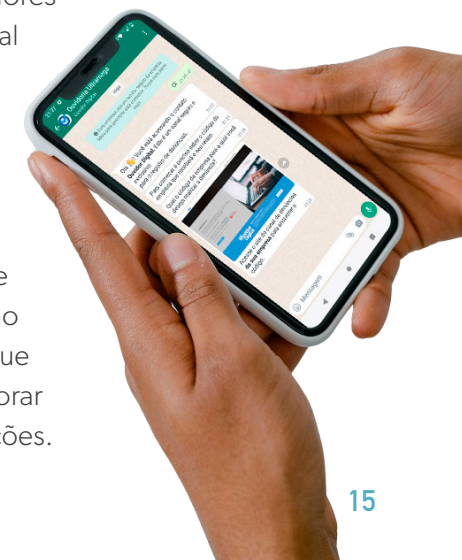

O Comitê de Ética é composto por membros responsáveis por analisar e avaliar as denúncias recebidas pela Ouvidoria, assegurando a aplicação de princípios éticos e a adoção de medidas corretivas apropriadas recebidas pelo serviço.

Administradores e colaboradores não podem praticar atos de retaliação contra aquele que, de boa-fé, denunciar ou manifestar



queixa, suspeita, dúvida ou preocupação relativas a ocorrências de descumprimento à legislação ou existência de condutas inapropriadas e antiéticas. Além de fornecer informações ou assistência nas apurações relativas a tais possíveis violações. Gestores e colaboradores em geral devem preservar a confidencialidade das informações relativas às apurações.

## Palestras

Em agosto, a Ultramega realizou um ciclo de palestras sobre assédio, discriminação e microagressões no ambiente de trabalho, com a psicóloga Laura Pedrosa, especialista em Psicologia Jurídica e Saúde Mental no Trabalho. Durante os encontros, que ocorreram em dias diferentes, para o corpo de gestores e todo o público interno, muitas dúvidas foram sanadas referentes ao comportamento dentro do ambiente de trabalho.

Segundo a psicóloga, esses problemas são preocupantes porque impactam negativamente o bem-estar emocional dos funcionários, diminuem a produtividade e criam um ambiente de trabalho tóxico. Para combater essas questões, as empresas devem implementar políticas claras contra assédio e discriminação, oferecer treinamentos de conscientização para os funcionários, estabelecer canais de denúncia seguros e confidenciais, e agir prontamente diante de qualquer relato de incidente.

As palestras contaram com a presença da equipe jurídica da Ultramega. E para garantir os direitos dos colaboradores e a transparência na abordagem

do assunto, foi convidado o sindicato da categoria, Sindecom, representado por Marcelo Adriano Soares de Oliveira.



Laura Pedrosa, psicóloga

## Tipos de denúncias

### ASSÉDIO MORAL / COMPORTAMENTO INADEQUADO

Exposição a situações humilhantes e constrangedoras, repetitivas e prolongadas durante a jornada de trabalho e no exercício de suas funções.

### CORRUPÇÃO

Situações de oferecimento ou recebimento de valores monetários (suborno) e/ou benefícios (presentes, vantagens) que tenham por finalidade influenciar a tomada de decisão de um ou mais funcionários para obtenção de vantagens indevidas.

### FRAUDE OU FALSIFICAÇÃO

Ato de alguém obter vantagem indevida para pessoas físicas ou para a empresa ou causar prejuízo financeiro para a organização ou alguém. Fraudes ocorrem no relacionamento entre pessoas do setor privado. O mesmo ato relacionando setor privado e público é caracterizado como corrupção.

### DISCRIMINAÇÃO (RELIGIOSA, SEXUAL, RACISMO)

Casos de discriminação racial, religiosa, de gênero ou de orientação sexual ou outras infrações às condições de trabalho, tais como trabalho escravo, trabalho infantil, más condições higiênicas de banheiros e vestiários.

### ASSÉDIO SEXUAL

Comportamento indesejado de caráter sexual, sob forma verbal, não verbal ou física, com o objetivo ou efeito de perturbar ou constranger a pessoa.

### USO INDEVIDO DE INFORMAÇÕES PRIVILEGIADAS OU CONFIDENCIAIS

Deve-se categorizar como denúncias de uso indevido de informações privilegiadas ou confidenciais, a publicação ou divulgação de qualquer informação em poder temporário ou permanente da empresa a terceiros.

### ROUBOS, FURTOS E QUALQUER DESTRUIÇÃO DE ATIVOS

Situações de roubo, furto e casos que envolvam tratamento indevido dos ativos da empresa.

### CONFLITO DE INTERESSES

Situações nas quais trabalhadores da empresa favoreçam algo ou alguém indevidamente sem atentar ao melhor interesse da organização, buscando somente seu interesse pessoal.

### OUTROS INCIDENTES

Situações que não se enquadrem às demais categorias de denúncias, inclusive descumprimento das leis vigentes.

### Os canais da Ouvidoria da Ultramega são:

Fone: **0800 591 2213, código 121**

Whatsapp: **(31) 98947.7889\***

(Número não recebe ligações nem chamadas de vídeo. Somente mensagens)

Site: **canal.ouvidordigital.com.br/ultramegahospitalar**



# Ultramega conquista recertificação ISO 9001

Válido até abril de 2027, o certificado atesta o padrão de qualidade dos processos da empresa

Em 2023, a Ultramega Distribuidora de Medicamentos, Equipamentos Hospitalares e Materiais Odontológicos recebeu a primeira recertificação da norma ISO 9001. Válido até abril de 2027, o certificado atesta o padrão de qualidade dos processos da empresa. Manter a certificação ISO 9001 para a Ultramega significa preservar todos os benefícios que a empresa obtém desse selo de qualidade, de modo a garantir que seja mantido o cumprimento dos requisitos da norma. “Com a recertificação, também é renovado nosso compromisso com os rígidos padrões de qualidade, melhorando continuamente os nossos processos, com o foco na satisfação e fidelização dos nossos clientes”, ressalta Giselly Noronha, controle de qualidade da Ultramega.



Este ano, a auditoria ocorreu na modalidade remota, nos dias 13 e 14 de abril. O órgão certificador que audita a Ultramega desde a primeira certificação é o British Standards Institution (BSI Group), uma empresa constituída por Autorização Real (Royal Charter), que também realiza a atividade do Órgão Nacional de Normas (NSB, do inglês National Standards Body) no Reino Unido.

Tanto para a certificação quanto para as manutenções anuais e recertificações, que acontecem a cada quatro anos, a empresa precisa evidenciar o atendimento a todos os requisitos da Norma ISO 9001:2015, que são: Contexto da Organização; Liderança; Planejamento; Recursos; Operação; Avaliação e Desempenho; e Melhoria. Apenas o requisito Projeto e Desenvolvimento não se aplica à Ultramega. “Além desses requisitos normativos, devem ser atendidos também os requisitos legais aplicados ao segmento da empresa, os requisitos estabelecidos nos procedimentos internos, bem como os requisitos dos nossos clientes”, explica Giselly Noronha.

Excelência, inovação e agilidade são lemas que acompanham toda a trajetória da Ultramega, desde a sua fundação. Entendendo a importância de aperfeiçoar sua



Giselly Noronha

gestão e otimizar a operação dos seus processos, para garantir agilidade no atendimento ao cliente, a empresa iniciou, em 2018, uma grande jornada: implantar a ISO 9001, uma norma internacional, que estabelece requisitos para que empresas de classe mundial possam implementar, estruturar, monitorar e avaliar continuamente seus processos. O objetivo é garantir a satisfação do cliente, agilidade no atendimento, capacitação e treinamento contínuo dos colaboradores, parceria com os fornecedores e tudo para levar o que há de melhor para os clientes.

A organização treinou 100% dos colaboradores para que todos pudessem estar envolvidos, engajados e comprometidos com a implantação da norma e a conquista da certificação. Em 2019, a empresa passou pela auditoria, foi aprovada com excelência e louvor e desde então continuou com a jornada para a manutenção da certificação.

De acordo com Bárbara Vasconcelos, consultora organizacional da Arcanjo Consultores e Excelência, os clientes da Ultramega podem se assegurar que cada etapa do processo, desde a aquisição dos produtos e dos serviços ofertados até o recebimento, armazenagem e toda a logística de faturamento e distribuição segue

padrões internacionais de qualidade. “Isso visa assegurar a conformidade da empresa e atendimento aos requisitos legais, a satisfação do cliente, além da flexibilidade na sua cadeia logística para se adequar aos processos e aos clientes e o atendimento contínuo das necessidades da sociedade. E o melhor, garantindo que o cliente possa ser atendido no momento certo, com agilidade e com a qualidade que ele merece”, afirma.

Esse é o grande diferencial que tem feito a Ultramega crescer, expandir suas operações e garantir toda a agilidade e flexibilidade que o cliente precisa. Afirmar que todo o processo de armazenagem e logística da Ultramega atenda esses padrões internacionais de qualidade faz com que a empresa possa ser pioneira no seu segmento, levando aquilo que há de mais sofisticado e novo também na gestão estratégica do negócio e na gestão dos processos.

“Ao todo podemos dizer que a Ultramega se cercou de parceiros importantes e implantou, não apenas a qualidade de seus processos, mas de toda a sua cadeia

logística. Essa é a confiança que o cliente pode ter: processos padronizados que atendem aos requisitos legais aplicáveis ao segmento da Ultramega, gestão de alto nível e monitoramento contínuo da satisfação da clientela. A empresa pode garantir a seus clientes agilidade, flexibilidade, qualidade e melhoria contínua dos seus processos. Desde a aquisição dos seus produtos e serviços comercializados até a logística e distribuição. É isso que a Ultramega tem de melhor: inovação e excelência em tudo o que faz”, destaca Bárbara Vasconcelos.



Bárbara Vasconcelos



Ultramega

# Produtos Confort®

GENUINAMENTE POTIGUAR, A CONFORT É SINÔNIMO DE QUALIDADE E CONFORTO. VISANDO SEMPRE O MELHOR PARA OS NOSSOS CLIENTES, INVESTIMOS SEMPRE EM RIGOROSOS PROCESSOS PARA OBTER OS MAIS COMPLETOS PRODUTOS PARA OS NOSSOS CONSUMIDORES.

ABRANGENDO DESDE BEBÊS ATÉ OS IDOSOS, A CONFORT TEM COMO MISSÃO CUIDAR DE TODOS COM CARINHO E QUALIDADE. TEMOS ABSORVENTES, FRALDAS GERIÁTRICAS, INFANTIS, LENÇOS UMEDECIDOS E MUITO MAIS! TODOS AS NOSSAS LINHAS SÃO PENSADOS COM CARINHO E DESENVOLVIDAS COM O PADRÃO QUE SÓ A GENTE TEM, PARA QUE NOSSOS CLIENTES DESFRUTEM DO MELHOR DA VIDA SEM SE PREOCUPAR COM SURPRESAS.

CONFORT: SUA MELHOR COMPANHIA EM TODAS AS FASES DA VIDA.

(84)3276-2523

@produtosconfort

www.produtosconfort.com.br



Leia o QR code e saiba mais sobre a CONFORT

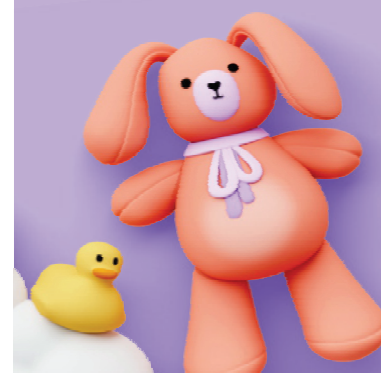



O gestor ambiental Anderson Caetano fala para os alunos do curso

# Curso Básico de Ecoturismo qualifica jovens e adultos

Objetivo é formar novos guias e monitores para atuarem na Área de Proteção Ambiental (APA) Aldeia Beberibe

Com o objetivo de formar novos guias e monitores para atuarem na Área de Proteção Ambiental (APA) Aldeia Beberibe, a Ultramega, com o apoio da Usina Termelétrica Pernambuco III e a consultoria do Projeto Trilha Eco Verdejante, realizou o Curso Básico de Ecoturismo, nos dias 15 e 29 de julho deste ano. O curso teve a participação de 30 pessoas, jovens e adultos, que moram na região e compreendeu conhecimento teórico e prático, durante oito horas aula.

No dia 15 de julho, as aulas aconteceram no Instituto Renascer, localizado na Zona Rural de Abreu e Lima, e trouxe como teoria: instrução para o mercado de trabalho, proteção ao meio ambiente e visibilidade de novos negócios. Já a prática da formação, no dia 29 de julho, foi realizada na Segunda Trilha Ecológica na Mata da Pitanga em Abreu e Lima. O curso foi ministrado pelo gestor ambiental Anderson Caetano, o monitor ambiental José Roberto, ambos do Projeto Trilha Eco Verdejante, e pela bióloga Érika Takata, da Aldeia Orgânica, serviço de coleta de resíduos orgânicos e compostagem.

“Como a APA Aldeia Beberibe tem um enorme fragmento de mata atlântica, que contém belos lugares, rios de águas cristalinas, animais silvestres e uma flora deslumbrante, a proposta do Curso Básico de Ecoturismo é ideal para o crescimento econômico, através da geração de novos serviços, como de guia e monitor local. A realização de trilhas ecológicas na região com o público interessado pode movimentar a economia, com o aluguel de veículos, consumo em mercadinhos, restaurantes, venda de artesanatos, insumos orgânicos e picolé artesanal”, destacou o gestor ambiental Anderson Caetano, que também é colaborador do setor de TI da Ultramega.

Para a diretora do Instituto Renascer Alzenir Silva, 52 anos, participar do curso foi uma forma de conhecer melhor sobre toda a questão ambiental do local e também de estar preparada para poder compartilhar com outras pessoas aquilo que temos de mais belo, a natureza. “O curso foi super legal e interessante, uma abertura para oportunidades de emprego na área, além de proporcionar contato direto com a natureza, aprendi sobre seu valor e como viver de forma saudável, cuidando daquilo que temos de precioso”, falou. “Pesquisei sobre o tema e vi que podemos mostrar às pessoas como é importante preservar a natureza. Já tinha a vontade de ser guia de turismo e mais ou menos a noção de como era e depois do curso a vontade só aumentou”, revelou o estudante Matheus Gomes, 16 anos.



Matheus Gomes, à direita de Anderson Caetano

O ecoturismo refere-se à recreação ao ar livre, passeios turísticos e estudos guiados de história natural em áreas naturais remotas ou frágeis, ou sítios arqueológicos e culturais. Foi criado em sua forma atual na década de 1980, mas tornou-se conhecido pela primeira vez quando as Nações Unidas declararam o ano de 2002 como o Ano Internacional do Ecoturismo.

O segmento geralmente envolve viagens, por pessoas chamadas ecoturistas, para se envolver em atividades como trekking e caminhadas, mergulho, montanhismo, ciclismo e remo, enquanto explora os destaques naturais de uma região, observa animais nativos e aprende sobre a história natural da região.

Os ecoturistas também podem visitar locais culturais e históricos e até participar de atividades culturais. Muitos passeios ecológicos empregam guias e intérpretes nativos que podem ajudar os visitantes a apreciar plenamente o significado natural e cultural de sua experiência.

As atividades relacionadas são caminhadas (percursos a pé para fins de contemplação, fruição e observação da natureza, com possibilidade de interpretação), mergulho (observação, contemplação e fruição de ambientes submersos, com ou sem a utilização de equipamentos especiais) e safáris fotográficos (itinerários organizados



Alzenir Silva, diretora do Instituto Renascer

para fotografar paisagens singulares ou animais que podem ser feitos a pé ou com a utilização de um meio de transporte).

Também existem as trilhas interpretativas: conjunto de vias e percursos com função educativa e vivencial. Pressupõe amplo conhecimento da fauna, flora, paisagem, clima e demais aspectos biológicos, geográficos e históricos da região. Podem ser autoguiadas ou percorridas com o acompanhamento de condutores, guias e intérpretes devidamente capacitados. A depender do tipo de trilha e grau de dificuldade, podem conter sinalização, equipamentos de proteção e facilitadores (corrimões, escadas, pontes), proporcionando interação do homem com a natureza e a compreensão da responsabilidade em relação aos recursos naturais.

“Existe uma diversificada e significativa gama de outras atividades que, embora possam caracterizar outros tipos

de turismo, podem também ser ofertadas em produtos e roteiros desse segmento: atividades de aventura, de pesca, náuticas, esportivas, culturais e várias outras, desde que cumpram as premissas, comportamentos e atitudes estabelecidas para o ecoturismo”, informa Anderson Caetano.



As aulas teóricas do curso foram realizada no Instituto Renascer, na Zona Rural de Abreu e Lima

# BIOTEXTIL

## BIOTEXTIL INDÚSTRIA E COMÉRCIO LTDA.

A Biotêxtil Indústria e Comércio Ltda, foi fundada em 10 de janeiro de 1997 em Aparecida de Goiânia - GO, e em 07 de janeiro de 1998 foi transferida para Carmo do Rio Verde - GO, passando por profunda reestruturação e modernização.

Instalada em sede própria atua no segmento de produtos têxteis hospitalares.

Preocupação constante da empresa é investir em modernização, qualidade de seus produtos, eficiência e rapidez no atendimento, e sobretudo no bom relacionamento com funcionários, fornecedores e clientes.

Possui rigoroso controle de qualidade em todas as fases do processo produtivo, de acordo com as normas e exigências dos órgãos competentes,

como: ANVISA (Agência Nacional de Vigilância Sanitária), ABNT (Associação Brasileira de Normas Técnicas), INMETRO (Instituto Nacional de Metrologia).

Em toda a cadeia produtiva há um rigoroso controle de impacto ambiental, com o devido tratamento de seus efluentes, de acordo com normas da Agência Ambiental do Estado de Goiás, respeitando a natureza, preservando o meio ambiente e a vida.



Atadura de Crepe Biotextil



Compressa de Gaze Não Estéil Biotextil



Compressa Cirúrgica Campo Operatório Biotextil



Compressa de Gaze Estéil Hemogaze



Compressa Cirúrgica Campo Operatório Biotextil Estéil



Gaze em Rolo (tipo queijo) Biotextil



FONE: (62) 3337.6404

www.biotextil.com.br



BIOMASS  
BRASIL

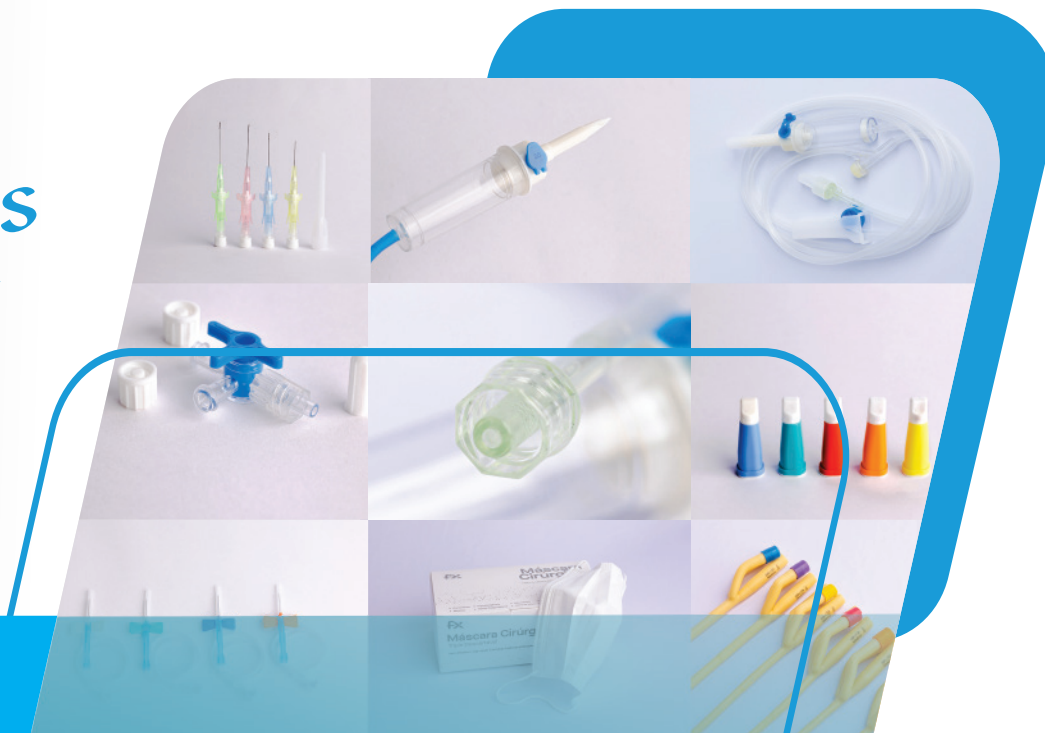

## Produtos com garantia, procedência e extrema qualidade

A Biomass conta com excelência de serviços para sua rede de clientes e parceiros. Mas é claro que não se resume a isso: com um catálogo diverso em produtos médico-hospitalares, a empresa do Grupo Agromass possui um dos melhores prazos de entrega do mercado.

Conhecemos a necessidade de quem precisa e por isso oferecemos o melhor suporte, com qualidade indiscutível.

Somos especializados em importação e exportação de produtos originários de vários países, oferecendo soluções através de consultoria e assessoria no mercado nacional e internacional.

Na busca do aprimoramento, desenvolvimento e fortalecimento das relações comerciais, a empresa participa de várias feiras internacionais durante todo o ano, como na França: Sial de Paris; na Alemanha: Anuga; em Dubai e na Rússia: Worldfood Moscow.

No segmento médico-hospitalar, com objetivo de ampliar e divulgar a marca Biomass, participa da feira hospitalar em São Paulo. Trabalhamos para a abertura de novas oportunidades, desenvolvimento e pesquisas, para fomentar o potencial da empresa e

*Onde tem Biomass, tem segurança!*

# Ultramega inicia Programa de Assistência Social

*Iniciativa distribui mensalmente 120 cestas básicas para famílias de cinco comunidades de Aldeia*

A Ultramega Distribuidora de Medicamentos, Equipamentos Hospitalares, Laboratoriais e Materiais Odontológicos é uma organização empresarial que há muitos anos desenvolve ações em benefício da sociedade, principalmente das comunidades em seu entorno, e promove a consciência social em seu time de colaboradores. Acredita que independente do segmento ou porte das empresas, todos são responsáveis pelo movimento da economia do Brasil, através da geração de empregos, como também pelo desenvolvimento da sociedade.

As ações sociais da Ultramega beneficiam diversas famílias da região de Aldeia, em Camaragibe, onde está inserida, de forma aleatória, mediante as necessidades delas (comidas, roupas e colchões). “Também realizamos ações em situações emergenciais, como para ajudar vítimas de chuvas, inundações e deslizamento

de barreiras, na pandemia da Covid-19, que deixou muitas pessoas sem renda e passando necessidades, e, ainda, em datas comemorativas: entrega de peixe na Semana Santa, brinquedos no Dia das Crianças e Natal”, explica o coordenador de ações de responsabilidade socioambiental da Ultramega, Anderson Caetano.



Anderson Caetano

Além dessas situações que continuarão sendo atendidas, este ano, a Ultramega iniciou o Programa de Assistência Social, em que mensalmente distribui 120 cestas básicas para famílias de cinco comunidades de Aldeia, que estão cadastradas no projeto. “Criamos o Programa de Assistência Social, com a doação mensal de cestas básicas, como um complemento para ajudar as famílias da região, pois muitas se encontram em situação difícil. A maioria é acostumada a trabalhar informalmente e muitas vezes não consegue dinheiro suficiente para pagar as contas”, informa ele.

Tudo acontece de forma dinâmica, há pessoas que continuam recebendo a doação porque ainda não conseguiram uma renda a mais. Já outras pessoas foram descontinuadas para dar oportunidade a outras. A entrega é monitorada através da parceria da

Ultramega com conselheiros tutelares, organizações não governamentais e lideranças comunitárias, que conhecem a realidade de cada família cadastrada.

Em todas as entregas mensais, participam alguns colaboradores da empresa. No mês de fevereiro, foi a vez da gestora Nathalia Gonçalves, que relata um pouco da sua experiência. “Estamos conscientes de que temos muito trabalho a fazer e um longo caminho a percorrer para uma sociedade mais solidária. Ter a oportunidade de participar desse projeto é muito gratificante, poder conhecer a história de cada família e contribuir de alguma forma nos traz uma esperança e mostra que estamos no caminho certo. Que a nossa ajuda possa chegar naqueles que mais precisam para assim podermos transformar vidas”, ressalta.



Nathalia Gonçalves



Marília Gomes, da equipe de faturamento, que também participou da ação da Ultramega, fala que percebeu o quão diferente é a realidade de cada um. “Pude sentir duas emoções: uma de tristeza por ver a realidade em que cada um se encontra e a de alegria por ver em seus rostos a felicidade das cestas sendo entregues, já que para várias daquelas famílias aquela cesta é a única fonte de alimento. Entendi que juntos podemos melhorar o mundo”, afirma.



Nathalia Gonçalves, Marília Gomes e Anderson Caetano juntos na ação



SUPRINDO A SAÚDE DESDE 1977

Uma das **Líderes** da América Latina.

## Suprimos com qualidade e inovação.



- Laboratórios de análise e patologia clínica
- Institutos e Centros de pesquisas
- Hospitais
- Indústrias
- Farmácias
- Vet

MAIS DE **2.500** ITENS

A FBS prima pela satisfação de seus clientes, valorizando e investindo no atendimento técnico e comercial. Fabricamos e confeccionamos produtos hospitalares de alta qualidade, atendendo os padrões de exigências do mercado.

### Nossa linha de produtos:



Macacões e Aventais



Cobertura de óbito com e sem visor



Sacos para Resíduos Infectantes e Comuns



A FBS prima pela satisfação de seus clientes, valorizando e investindo no atendimento técnico e comercial. Fabricamos e confeccionamos produtos hospitalares de alta qualidade, atendendo os padrões de exigências do mercado.



Estrutura com mais de **15.000m<sup>2</sup>**  
**Polo Industrial Cotia/SP**

(11) 4648-2626  
 (11) 98789-0696  
 fbs.emanoel@gmail.com  
<https://fbsdescartaveis.wixsite.com/fbsdescartaveis>

Acesse o Site via QR CODE  
  
 cralplast.com.br

Acesse nosso Insta via QR CODE  
  
 @cralplast

(11) 2712.7000  
 (11) 3454.7000

Sistema de Gestão Certificado  
**ABNT NBR ISO 9001-2015**  
 Sistema de Gestão de Qualidade Instituto Falcão Bauer da Qualidade.

**EMPRESA 100% BRASILEIRA**

Sistema de Gestão Certificado  
**ABNT NBR ISO 13485-2016**  
 Sistema de Gestão de Qualidade, produtos para saúde - Instituto Falcão Bauer da Qualidade.

# Como tomar os remédios de forma correta?

## Conheça dicas importantes para o fármaco agir com eficiência

Quando o médico receita um remédio para o paciente ele analisa várias questões, incluindo a quantidade de tempo para o medicamento ser metabolizado e fazer efeito dentro do organismo. Alguns remédios devem ser ingeridos de quatro em quatro horas, outros de seis em seis e por aí vai.

“Se a pessoa esquecer de tomar o remédio na hora certa, não deve tomar uma ou duas horas depois. O correto é só tomar no próximo horário determinado. Como

ainda tem um vestígio de medicamento no corpo, não tem problema. Ficou na dúvida se tomou ou não? É melhor ingerir só na próxima dosagem. Se tomar em duplicidade, o paciente poderá ter efeitos colaterais potencializados ou toxicidade no organismo”, explica a farmacêutica da Ultramega Rayane Vieira.

Para os remédios agirem com eficácia e garantir o sucesso no tratamento, além de respeitar o horário das dosagens, é importante os pacientes seguirem alguns passos, que vão desde a adesão à prescrição médica, passando pela armazenagem correta dos medicamentos. Rayane explica a seguir. Fique atento.



### Siga corretamente a prescrição médica

O paciente não pode parar de tomar a medicação antes de terminar o tempo determinado pelo médico. Caso isso aconteça, o tratamento não terá eficácia. Por exemplo, se for um antibiótico e o paciente não respeitar a janela de tempo, por ter desaparecido os sintomas e acreditar que já está curado, a bactéria pode se tornar mais resistente ao medicamento, que não fará mais efeito. E se ultrapassar o tempo prescrito será prejudicial ao organismo, que estará absorvendo um remédio desnecessário.



### Informe-se sobre possíveis interações

Um medicamento pode interagir com outro ou até mesmo suplementos ou alimentos, provocando reações desagradáveis, além de reduzir sua

eficiência. Uma pessoa que toma captopril para o tratamento de hipertensão não pode tomar um AAS (ácido acetilsalicílico) porque este pode diminuir a ação do remédio. O médico precisa saber os medicamentos de uso contínuo que o paciente toma para verificar se existe possíveis interações com outros. O paciente também deve ler a bula do remédio, onde está escrito quais as interações medicamentosas do fármaco, entre diversas outras informações importantes.



### Saiba se é para tomar em jejum ou depois de comer

Quando a pessoa toma um medicamento depois de alimentado, o organismo estará em processo de absorção dos alimentos. No caso de alguns remédios serem tomados em jejum é porque precisam da acidez estomacal para fazer todo o processo de metabolização. Do contrário, o remédio não terá a mesma eficácia. Quem precisa tomar remédios no café da manhã, sendo alguns em jejum e outro depois de comer, precisa esperar de 10 a 15 minutos em média para se alimentar e depois o mesmo tempo para tomar os próximos remédios.



### Entenda como agir em caso de efeitos colaterais

Os efeitos colaterais de cada remédio já são previstos, mas podem surgir reações adversas em algumas pessoas. Nesses casos, deve-se procurar o médico para fazer a substituição do fármaco. Recomenda-se procurar um farmacêutico para saber como diminuir a intensidade dos efeitos colaterais, porque eles vão aparecer. Por exemplo, há remédios que causam constipação. Quando isso acontece é importante tomar bastante água e ingerir fibra para ajudar o intestino a funcionar melhor.



### Conheça a diferença entre automedicação e autoprescrição

Há pessoas que quando apresentam determinados sintomas imaginam saber o problema que têm e tomam um remédio de cabeça. É necessário ter muito cuidado e bom senso. A prática da automedicação só

deve acontecer com medicamentos que não precisam de prescrição médica, como um antitussígeno e remédio para febre e dor de cabeça. Já medicamentos de tarja vermelha e preta só devem ser ingeridos com prescrição médica e não por conta própria. Quando isso acontece entra em cena a prática da autoprescrição, um comportamento que traz sérios riscos à saúde.



### Jamais abra cápsulas ou corte comprimidos

A cápsula ajuda a proteger o medicamento até chegar no estômago onde precisa ser absorvido. Se o envoltório for aberto na boca do paciente, o remédio não terá o efeito esperado. Quando um comprimido é partido ao meio existe o risco de errar a dose e o princípio ativo ser menor do que foi prescrito. Já os comprimidos sulcados (com demarcação de corte) incluem a necessidade de ajuste na dose correta para o paciente, como também a facilidade de deglutição. Os comprimidos não sulcados devem ser tomados por inteiro.



### Guarde corretamente os remédios

Os medicamentos são fabricados com temperatura e umidade controladas e quando expostos fora desse controle perdem a utilidade. Muitas pessoas costumam guardar os medicamentos no banheiro, ambiente que tem maior índice de umidade por conta do chuveiro. A umidade do local pode fazer os remédios colarem um no outro. Os produtos devem ser armazenados em locais ventilados, longe da exposição do sol e umidade, como também fora do alcance de crianças e animais de estimação.



### Faça o descarte correto dos remédios

O descarte de medicamentos deve ser feito por empresas autorizadas ou nos pontos de coleta disponíveis em várias farmácias. Jamais deve-se jogar os produtos no lixo ou vaso sanitário, porque poluem o meio ambiente e os lençóis freáticos. A pessoa que manusear os produtos no lixo ou tomar a água contaminada pelos medicamentos descartados poderá adoecer.

# Combinação nociva ao organismo

*Ingestão de bebida alcoólica é muito prejudicial  
quando acontece junto a medicamentos*

**S**e você é uma daquelas pessoas que costuma ingerir bebida alcoólica e precisa tomar algum remédio, fique atento. A combinação de álcool em excesso com medicamentos é extremamente nociva ao organismo. E não pense que são apenas os remédios de uso contínuo, como para o tratamento de diabetes, hipertensão e problemas cardíacos. E muito menos que a suspensão da bebida deve acontecer só pela necessidade do antibiótico. A atenção vale para qualquer bebida alcoólica e remédios de todas as classes terapêuticas.

De acordo com a farmacêutica da Ultramega, Rayane Vieira, a mistura do álcool com remédio pode inibir ou aumentar o efeito do medicamento no organismo, gerando uma toxicidade. “Além disso, a ingestão de álcool acaba sobrecarregando o fígado, órgão responsável pela metabolização das duas substâncias. Como a metabolização do álcool é mais pesada, ocorre que a do medicamento não é feita 100%”, explica.



“O álcool também é um diurético e aumenta o volume de sangue a ser filtrado pelos rins. E esse aumento altera o processo de eliminação do fármaco, perdendo o seu efeito porque está sendo eliminado mais rápido. Os órgãos mais prejudicados pela combinação de medicamentos e bebida alcoólica são o coração, estômago e pâncreas. Mas o principal é o fígado porque todo o processo de metabolização é feito através dele”, acrescenta.

Os efeitos colaterais que podem ser causados pela interação dessas substâncias são desidratação, arritmia, convulsões, piora dos sintomas de ressaca e até a morte súbita por doenças cardiovasculares se for um paciente hipertenso. Todos os remédios causam danos ao serem consumidos com álcool em excesso. Em alguns casos, como os antibióticos, a bebida corta o efeito do fármaco, como também há situações, a depender da classificação terapêutica do medicamento, que podem causar uma potencialização dos efeitos colaterais, deixando a pessoa com maior sonolência e risco de coma alcoólico.

Rayane orienta que o paciente que vai fazer uso contínuo de medicamento deve sinalizar ao médico que costuma ingerir álcool, para que ele oriente como deve ser feito

o tratamento corretamente. “Isso porque muitas vezes é difícil para a pessoa que costuma beber, parar o consumo para tomar o medicamento. O que não pode é tomar os dois juntos. É melhor conversar e pedir orientação de como tomar e organizar os horários para que não tenha uma interferência tão grande no organismo”, recomenda.



Rayane Vieira, farmacêutica da Ultramega

## Medicamentos psiquiátricos

As pessoas que fazem uso de psicotrópicos ou medicamentos psiquiátricos (aqueles que agem no sistema nervoso central produzindo alterações de comportamento, humor e cognição), não devem tomar bebida alcoólica de maneira nenhuma. “A mistura é muito perigosa, porque além de interferir na eficácia do tratamento, o próprio remédio pode ter o mesmo poder sedativo e depressor do álcool. A soma do efeito das duas substâncias é bastante prejudicial ao paciente. Um exemplo, contrário ao efeito sedativo, é quando algumas pessoas bebem e ficam agressivas, caso elas misturem com psicotrópico o efeito será potencializado”, esclarece o psiquiatra Márcio de Sá.

“Além disso, o álcool influencia na metabolização de outros medicamentos e pode também facilitar uma desidratação no organismo. E se o paciente tiver mais desidratado pode prejudicar também a ação dos psicotrópicos, principalmente aqueles que exigem que o corpo esteja bem hidratado para fazer um efeito melhor”, diz ele.

O psiquiatra afirma que uma pessoa que faz uso de remédio para o tratamento de algum transtorno mental e toma bebida alcoólica pode ficar fora de si e vulnerável a várias situações de perigo. “A bebida reduz os reflexos da pessoa, a capacidade de se defender, além do desequilíbrio postural e tontura.

Em alguns indivíduos provocam amnésia, euforia e agressividade. Por isso pode ser um alvo maior de sofrer atos de violência, se envolver em acidentes e confusões com outras pessoas e aumentar o risco de desenvolver tipos de câncer”, informa.

Muitos pacientes psiquiátricos imaginam que podem voltar a tomar bebida alcoólica depois de curado. O próprio paciente pode ter a falsa sensação de que já está bem e não precisa mais do remédio, mas para o encerramento dos medicamentos é feito um desmame. “Temos que estar bastante atentos aos pacientes com transtornos mentais porque falar de cura é um assunto muito delicado. Se for uma pessoa que tem mais chances

de ter uma recaída é importante a recomendação de que ele nunca mais volte a beber”, fala Márcio de Sá.

Também é muito comum um paciente que faz uso exagerado de bebida alcoólica ter comorbidade com outros transtornos, como a nicotina, ansiedade, déficit de atenção, depressão e bipolaridade. “O bipolar que ingere álcool pode ter mais complicações. Ele pode ter mais crises de humor que podem se prolongar e o mesmo ter chances de cometer suicídio”, afirma o médico. “Não é simplesmente fazer um tratamento, ficar bom e voltar a beber. Precisamos conhecer de fato o perfil de cada paciente e se há ou não uma associação com outra doença psiquiátrica”, aponta o psiquiatra.

## Confira abaixo as principais interações entre medicamentos e bebida alcoólica:

### Álcool + paracetamol

Maior risco de hepatite medicamentosa, grave inflamação no fígado

### Álcool + antibióticos

É possível que leve a vômitos, palpitação, cefaleia, hipotensão, dificuldade respiratória e até morte

### Álcool + calmantes (ansiolíticos)

Aumenta o efeito sedativo, o risco de coma e insuficiência respiratória

### Álcool + anticonvulsivantes

Aumenta os efeitos colaterais e o risco de intoxicação, enquanto diminui a eficácia contra as crises de epilepsia

### Álcool + dipirona

Eleva o risco de sangramentos no estômago. O acetilsalicílico irrita a mucosa estomacal. O que seria um leve transtorno, pode ser potencializado pelo álcool

### Álcool + anti-inflamatórios

Aumenta o risco de úlcera gástrica e sangramentos

### Álcool + inibidores de apetite

Pode aumentar o potencial de efeitos sobre o sistema nervoso central, como tontura, vertigem, fraqueza, síncope e confusão

### Álcool + ácido acetilsalicílico

O efeito do álcool pode ser potencializado

### Álcool + antidepressivos

Aumenta as reações adversas e o efeito sedativo, além de diminuir a eficácia dos antidepressivos

### Álcool + insulina

Pode gerar hipoglicemia, pois o álcool inibe a disponibilidade de glicose realizada pelo organismo.

A alimentação deve ser bem observada, pois com o álcool, a única disponibilidade de glicose vem das refeições. Vale ressaltar que também pode causar efeito antabuse. Uso agudo de etanol prolonga os efeitos enquanto o uso crônico inibe os antidiabéticos

Fonte: Ministério da Saúde

# LANÇAMENTO



**MAXY BOTTLE®**



**MAXY NUTRE®**  
SONDA PARA ALIMENTAÇÃO ENTERAL



**markmed**

[www.markmed.com.br](http://www.markmed.com.br) | SAC (11) 4035-6272



## Atenção aos medicamentos para alergias respiratórias

*Remédios devem ser prescritos por um médico que vai avaliar a indicação de uso, contraindicações, efeitos adversos, entre outras questões*

Para as pessoas que costumam ter crises de alergia respiratória, como rinite e asma, é comum o hábito de recorrer aos remédios antialérgicos. Por mais simples que seja tal atitude, é importante os pacientes estarem atentos quanto ao uso desses remédios. De acordo com a alergista e imunologista Dayanne Bruscky, preceptora do Centro de Pesquisas em Alergia e Imunologia (CPAI), do Hospital das Clínicas da UFPE (HC-UFPE), quando se fala em medicamento antialérgico, geralmente se fala de anti-histamínico, uma classe de fármacos, que age bloqueando a ação de uma das substâncias da inflamação alérgica, a histamina.

No caso da rinite alérgica, os anti-histamínicos podem ser usados para melhorar os sintomas nos quadros leves e esporádicos, pois a histamina age no nariz causando os espirros e a coceira nasal. “Nos casos mais graves ou persistentes, é importante usar medicação que vai diminuir a inflamação alérgica e não só a ação da histamina. Já na asma, deve-se utilizar as medicações que vão agir na inflamação alérgica e também nos sintomas de falta de ar. São tipos diferentes de medicações e o anti-histamínico tem pouca ação neste caso”, explica a médica.

Dayanne ressalta a importância de as medicações serem prescritas por um médico que vai avaliar a indicação de uso, contraindicações, interações medicamentosas, acompanhar os efeitos adversos e a duração do tratamento. “Não é preciso ter uma consulta em toda crise alérgica, mas, com acompanhamento regular, o médico vai estabelecer o tratamento adequado e planos de ação para reconhecer e tratar as crises de alergia respiratória”, orienta.

A forma correta de tomar os antialérgicos é de acordo com a prescrição médica e depende da idade do paciente. Os anti-histamínicos de segunda e terceira geração, indicados com maior segurança, são utilizados geralmente uma vez a cada 24 horas, para crianças maiores, adolescentes, adultos e idosos. Mas há situações, como o uso de fexofenadina em crianças

pequenas, que a dose é a cada 12 horas. “Há outros que precisam de atenção no horário da ingestão. Algumas medicações podem sofrer interferência da alimentação. Nesses casos, é recomendado ingerir fora do horário das refeições, 30 minutos antes ou duas horas após a alimentação”, fala Dayanne.

Os anti-histamínicos de primeira geração, como dexclorfeniramina, hidroxizina, clorfeniramina, frequentemente causam sonolência. Já com os anti-histamínicos de segunda e terceira geração, como loratadina, desloratadina, cetirizina, levocetirizina, ebastina, fexofenadina, rupatadina e bilastina, este efeito adverso é raro.

A sonolência e o sono não levam a uma sensação de descanso real, porque os anti-histamínicos podem interferir com o aprofundamento do sono e, por mais que durma, a pessoa ainda se sente cansada. “Tal situação pode dificultar a aprendizagem, nas crianças e adolescentes, ou aumentar o risco de quedas nos idosos. De toda forma, a resposta é individual, pode haver interação com outras medicações, além de outros efeitos adversos. Por isso, é fundamental o acompanhamento médico”, recomenda Dayanne Bruscky.



Dayanne Bruscky, médica alergista e imunologista

## Saiba mais

### O que são alergias e como acontecem?

A alergia é uma resposta exagerada do sistema imunológico a substâncias diversas, chamadas alérgenos. No caso das alergias respiratórias, as manifestações da inflamação alérgica acontecem no sistema respiratório, sendo principalmente a rinite alérgica e a asma. As alergias respiratórias acontecem pela interação entre predisposição genética e exposição a fatores ambientais e se manifestam com obstrução nasal, espirros, coceira no nariz e coriza, no caso da rinite; ou tosse, cansaço e falta de ar, na asma.



### As crises de alergia respiratória acontecem apenas no inverno?

Não, tanto as crises de rinite quanto as de asma podem acontecer em qualquer época do ano, mas alguns fatores exacerbantes aparecem com mais frequência no inverno, como maiores variações de temperatura, maior umidade e presença de mofo, mais infecções virais entre outros. Então é importante evitar os fatores exacerbantes e realizar tratamento adequado durante todo o ano para controlar as alergias respiratórias.

# CONFORTO E QUALIDADE QUE OS SEUS PACIENTES merecem

## ALGODÃO HOSPITALAR

Algodão hidrófilo para uso hospitalar e cosmético



CONHEÇA A MARCA  
(84) 4005-0020

Ou envie um e-mail para  
nevoarn@gmail.com

QUANDO O ASSUNTO  
É SAÚDE A  
**KASMED** ESTÁ  
SEMPRE PRESENTE.



FABRICADO NA BAHIA

FAÇA SEU PEDIDO!

71 99116-1712 [www.kasmed.com.br](http://www.kasmed.com.br) [vendas@kasmed.com.br](mailto:vendas@kasmed.com.br)

**Kasmed**  
Siga-nos no Instagram:  
@kasmedhospitalar

# A importância das vacinas para a saúde pública

Imunizantes são o melhor remédio para a prevenção, erradicação e controle de diversas doenças



Com o surgimento da pandemia da Covid-19 e a necessidade de uma vacina para combater a transmissão da doença, a importância da vacinação ganhou novamente força na mídia e entre a população. O desenvolvimento de vacinas é um dos grandes avanços da ciência. Elas têm a missão de fortalecer o sistema imunológico humano e para isso fazem com que as células produzam anticorpos que irão combater agentes infecciosos, sejam eles vírus ou bactérias, evitando o surgimento de várias doenças.

“As vacinas têm uma importância fundamental na saúde pública de forma global, porque através delas, durante o século passado, foi possível controlar doenças imunopreveníveis, que resultaram no aumento da expectativa de vida da população, associado a outras medidas como o fornecimento de água potável”, destaca o infectologista e professor do Centro de Ciências Médicas, da Universidade Federal de Pernambuco, Paulo Sérgio Ramos.

De acordo com o infectologista, o Brasil tem um robusto programa de imunização, considerado um dos melhores do mundo, criado entre os anos 1970 e 1990, e que ao longo do tempo incorporou diversos imunobiológicos que têm impactado na qualidade de vida e aumento da expectativa de vida da população. Diversas vacinas são produzidas no parque tecnológico do Instituto de Tecnologia em Imunobiológicos (Bio-Manguinhos)/Fundação Oswaldo Cruz e distribuídas, através das unidades de saúde em todos os estados brasileiros.

As vacinas realmente podem erradicar doenças. “A varíola é o seu maior exemplo, foi erradicada desde a década de 1970 e a poliomielite esteve próxima a essa meta, mas ainda está presente em alguns países asiáticos”, informa Ramos. Sem as vacinas muitas doenças controladas podem voltar. “A saúde pública mundial tem como desafio a meta de manter vacinados até 90/95% da população alvo. Sem atingir essa meta, corremos sérios riscos de experimentar a

reemergência de doenças infecciosas já controladas. Isso ocorreu recentemente com o sarampo e poderá vir a ocorrer com a poliomielite”, avisa o médico.

Algumas doenças já foram erradicadas no Brasil, mas, infelizmente, podem ressurgir devido à baixa cobertura vacinal. Esse movimento é extremamente preocupante e deve estar na pauta diária das autoridades públicas, profissionais da saúde pública e toda a sociedade civil. O início da pandemia da Covid-19, em 2020, levou a um retrocesso na vacinação infantil por meio de serviços de saúde de rotina.

De acordo com o médico, também tem contribuído para a queda da vacinação, o fato de indivíduos mais jovens, sobretudo aqueles com menos de 40 anos, não terem assistido ao surgimento de doenças muito graves que foram erradicadas e outras com as ocorrências minimizadas, como a poliomielite, varíola, sarampo e meningites. “Isso causa uma falsa percepção de que essas doenças não são mais uma ameaça à saúde individual e coletiva. Outro fator, não menos importante, é o fato de termos mais notícias falsas do que dados positivos, circulando na internet e mídias sociais com relação à eficácia e segurança dos imunizantes”, afirma.



Foto: Bruno Souto Maior

Paulo Sérgio Ramos, infectologista e professor do Centro de Ciências Médicas, da Universidade Federal de Pernambuco

Para contornar o problema da queda na vacinação o mais importante é a busca incessante e incansável da promoção à informação clara, objetiva e transparente sobre a eficácia e segurança dos imunizantes. “A história pode validar esses dados e mostrar à população sobre a importância das vacinas. Além disso é essencial que as escolas promovam esse debate entre educadores, alunos e família. Munidos de boa informação, poderemos ter um norte para melhorar a adesão”, ressalta Ramos.

Dentro desse cenário de imunização coletiva, as crianças jamais devem ser negligenciadas. Elas são o grupo mais frágil em relação às doenças

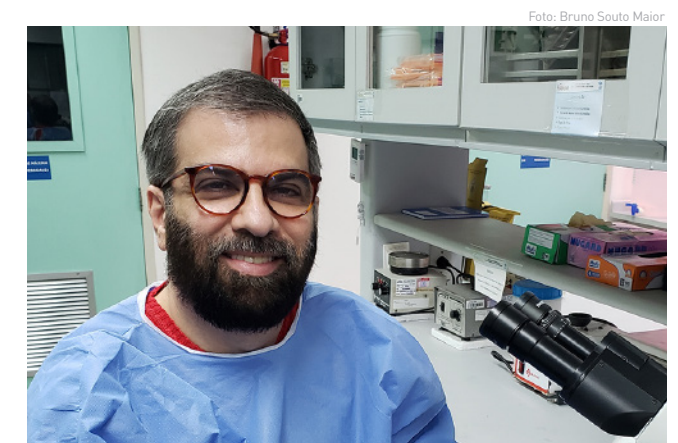
infecciosas e isso ocorre devido à imaturidade fisiológica do sistema imunológico. “Além disso, devemos considerar que pelo fato de na fase escolar, após os 2 anos de idade, elas passam a ter contato com outras crianças e assim têm maior possibilidade de serem contaminadas por vírus e bactérias, que podem causar doenças muito graves como sarampo, catapora, meningites e pneumonias”, diz.

As vacinas são disponibilizadas à população tanto na rede pública de saúde quanto na privada. No Sistema Único de Saúde (SUS), são oferecidas nas unidades básicas de saúde dos municípios (UBS), para qualquer pessoa, brasileira ou não. Para isso, basta comparecer a alguma UBS, de posse de documentos pessoais e o cartão do SUS. Também é importante apresentar a carteira de vacinação, mas, caso a pessoa não tenha, poderá se vacinar normalmente. As pessoas que estão em dia com o Programa Nacional de Imunização apresentam uma melhor qualidade de vida, além de proteção a curto, médio e longo prazo.

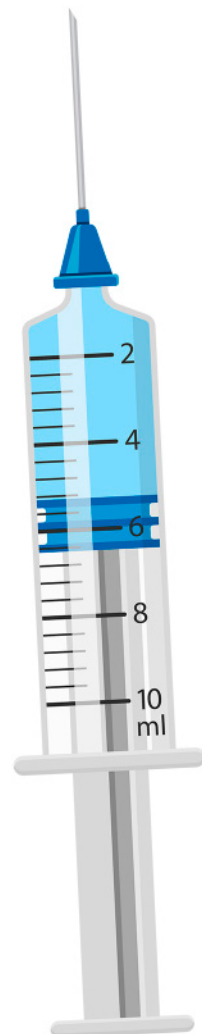

Presente em mais de 80.000 pontos de venda.

Portfólio de mais de 200 SKU's

## Respeito do Mercado. Confiança do consumidor.

Líder absoluto em venda de Vitamina C

A Airela possui uma trajetória de sucesso invejável no mercado farmacêutico. Em apenas quatro anos, a Airela apresenta crescimento acelerado, investindo em alta tecnologia, em P&D e na ampliação do parque fabril, aumentando sua capacidade produtiva e eficiência. Vários fatores explicam essa performance, entre eles, uma gestão feita por executivos com larga experiência no segmento.

**A Airela está entre as 10 maiores na categoria MIP/OTC e na 3ª posição na categoria de VMS (Vitaminas, Suplementos e Minerais), de acordo com dados do IQVIA.**

Além do parque fabril em Santa Catarina, a Airela possui escritórios em São Paulo e na Bahia. Presente em mais de 80.000 pontos de venda, segue investindo em novas parcerias nacionais e internacionais. O time de colaboradores é outro diferencial da empresa. São engenheiros, farmacêuticos, químicos e executivos do mais alto gabarito. O Grupo Airela conta ainda com a Avvio Pharma e Meiskin Swiss, empresas que complementam esse portfólio vencedor. É a união de todos esses fatores que explica o grande sucesso da Airela, uma empresa que possui um DNA campeão. Para o voo da Airela, o céu é o limite.

### Efeitos colaterais

De maneira geral, os efeitos colaterais dos imunizantes ocorrem em um a cada 100 indivíduos vacinados. São dor, vermelhidão e inchaço na área de aplicação, que costumam ocorrer nas primeiras 24 horas. Podem aparecer ainda febre, fadiga e dor muscular, mas todos esses efeitos sem gravidade. “Eventos

colaterais graves são raros e podemos dizer seguramente que o risco de gravidade pelo agente infeccioso que causa a doença é muito maior do que aquele que possa ocorrer pela vacina”, lembra o infectologista Paulo Sérgio Ramos.

# Saúde dos dentes beneficia o organismo de maneira geral

*Boca abriga bactérias e germes que podem causar inflamações e infecções em diferentes partes do corpo*

Cuidar e manter a saúde dos dentes em dia remete à ideia de ter um sorriso bonito e, conseqüentemente, uma aparência saudável. A boa saúde bucal contribui para a autoconfiança, qualidade de vida e uma boa nutrição. Escovar, usar fio dental e fazer visitas regulares ao dentista ajudam a prevenir cáries, doenças gengivais e outros problemas bucais.

O descuido com a saúde bucal pode afetar não só o bem-estar do paciente, mas também a saúde de maneira geral. “Isso acontece porque a boca abriga bactérias e germes que podem causar ou contribuir para o desenvolvimento de inflamações e infecções em diferentes partes do corpo. Problemas bucais estão ligados a doenças cardiovasculares, diabetes, complicações respiratórias e gravidez”, informa o dentista Henrique Oliveira. Além disso, dificuldades na mastigação devido a problemas bucais podem prejudicar a digestão e a absorção de nutrientes, afetando a nutrição e o sistema imunológico.

Os maiores vilões da saúde bucal são má higiene, açúcar, alimentos processados, tabagismo hábito de morder objetos duros, estresse e falta de visitas regulares ao dentista. “Devemos sempre evitar ou gerenciar esses vilões para uma boa saúde bucal ao longo da vida”, recomenda o dentista. Os hábitos alimentares também podem desempenhar um papel negativo quando o tema é saúde bucal. Os alimentos e bebidas consumidos podem afetar diretamente na saúde dos dentes e gengivas.

Por outro lado, uma dieta equilibrada, rica em frutas, vegetais, proteínas magras e cálcio, pode fortalecer os dentes e gengivas, promovendo uma boa saúde bucal. Além disso, beber água regularmente ajuda a lavar os resíduos de alimentos e a manter a produção de saliva, que é essencial para neutralizar ácidos e proteger os dentes. “Portanto, escolher conscientemente alimentos

que beneficiem a saúde bucal pode contribuir para um sorriso saudável”, ressalta.

Henrique Oliveira pontua que a frequência ideal de visitas ao dentista pode variar de pessoa para pessoa, dependendo das necessidades individuais de saúde bucal. “Em geral, é recomendado fazer consultas ao dentista pelo menos a cada seis meses. Essas consultas regulares permitem ao dentista realizar exames de rotina, limpezas profissionais e identificar qualquer problema em estágios iniciais, quando é mais fácil e menos dispendioso de tratar”, afirma.



Henrique Oliveira, dentista

Alguns dos procedimentos mais comuns e indicados para a prevenção da saúde bucal durante as consultas incluem primeiramente um exame oral, onde o dentista examina cuidadosamente a boca do paciente, dentes e gengivas em busca de sinais de cáries, doenças gengivais, lesões ou outras anomalias. “É na consulta que avaliamos a indicação

de quais procedimentos o paciente necessita. Os mais comuns são: profilaxia e aplicação de flúor, restaurações, radiografias, avaliação da mordida e alinhamento, identificando possíveis problemas ortodônticos ou de oclusão, tratamentos endodônticos, entre outros”, explica o dentista.

## Cuidados essenciais para a saúde bucal

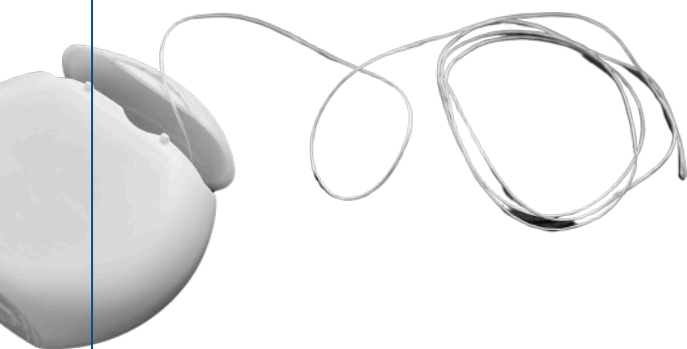

Os cuidados essenciais para a saúde bucal envolvem uma combinação de hábitos diários de higiene, alimentação saudável e visitas regulares ao dentista

### ESCOVAÇÃO ADEQUADA

Utilize escova de cerdas macias e pasta de dente com flúor.

### LIMPEZA DA LÍNGUA

Escove ou raspe delicadamente a língua para remover bactérias e evitar o mau hálito.

### REDUÇÃO DE AÇÚCAR E ÁCIDOS

Limite o consumo de alimentos e bebidas ricos em açúcar e ácidos para prevenir cáries e danos ao esmalte dos dentes.

### USO DE FIO DENTAL

Use o fio dental diariamente para remover os resíduos de alimentos e a placa bacteriana entre os dentes, onde a escovação não consegue alcançar.

### CONSULTAS AO DENTISTA

Faça visitas regulares ao dentista a cada seis meses ou conforme as recomendações do profissional para exames, limpezas e tratamentos preventivos.

**maquira®**  
Dental Group



# São mais de 20 anos de evolução e sorrisos

Espalhando sorrisos em mais de 80 países

### Soluções completas para:

Acessórios para consultório  
Biossegurança  
Cimentos  
Cirurgia e periodontia  
Dentística e estética

Endodontia  
Moldagem  
Ortodontia  
Prevenção e profilaxia  
Radiologia



Acesse nossos canais e confira mais informações



## Bruxismo também pode afetar pacientes durante o dia

*Distúrbio é conhecido por acontecer à noite, saiba como identificar o problema e quais os tratamentos disponíveis*

O bruxismo, ato de ranger ou apertar os dentes é praticado por muitas pessoas de forma inconsciente. Embora pareça inofensivo, tal hábito pode provocar várias complicações odontológicas, como o desgaste dos dentes, danificação do tecido periodontal ou dor na mandíbula. De acordo com a Organização Mundial da Saúde, o bruxismo atinge 30% da população mundial. No Brasil, 40% das pessoas sofrem com o distúrbio, segundo a Associação Brasileira de Odontologia. “O problema é duas vezes mais comum em mulheres do que em homens e pode surgir em qualquer idade, embora seja mais comum em adultos jovens”, completa o dentista André Catunda.

O barulho produzido pela fricção dos dentes geralmente é percebido por quem convive com o paciente e pode acontecer durante o dia e especialmente à noite, enquanto ele dorme. Geralmente, está associado a micro despertares, quando a pessoa acorda várias vezes à noite por causa do distúrbio. As causas do bruxismo ainda não foram totalmente esclarecidas pela ciência. Alguns estudos apontam que há alguns fatores que aumentam o risco de desenvolvê-lo: estresse e/ou ansiedade, maloclusão dentária (desalinhamento dos dentes), doença de Parkinson e Síndrome de Tourette (distúrbio neuropsiquiátrico caracterizado por tiques múltiplos, motores ou vocais).

“Os sintomas geralmente são dor e sensibilidade nos dentes, dor na mandíbula ou músculos da face e dor de cabeça frequente”, informa Catunda. O diagnóstico é feito através do exame físico pelo dentista que examinará os dentes e a mandíbula do paciente em busca de sinais como desgaste dentário excessivo, dor na mandíbula ou nos músculos faciais. Histórico médico também pode ser associado, assim como teste do sono para monitorar padrões de dormir e ranger os dentes.



*Dr. André Catunda, dentista*

As complicações do bruxismo vão desde desgaste excessivo dos dentes a dores mandibulares e na região do ouvido. Estresse, hábitos irregulares de sono, excesso de bebida alcoólica e próteses mal adaptadas podem piorar o distúrbio. “O bruxismo é uma condição que pode afetar a saúde dental e até mental do paciente. As medidas de prevenção estão associadas a visitas periódicas ao dentista, aprender a identificar e reduzir o estresse, mudanças na rotina antes de dormir, como evitar a ingestão de estimulantes (café e bebida alcoólica) e ver televisão, e ter sonos regulares”, afirma o dentista.

Não existe cura para o bruxismo, mas sim o seu controle. Após o diagnóstico, o dentista indicará a melhor terapia para cada paciente. Pode ser preciso a reposição de dentes ausentes ou, ainda, a correção de dentes desalinhados ou que não se encaixam

corretamente. Além dessas possibilidades, existe o uso de placa miorelaxante, confeccionada sob medida pelo dentista, no formato exato da mordida do paciente. O objetivo é aliviar as tensões exercidas pelos músculos da face, além de proteger as estruturas

dentárias do desgaste e da força direcionadas a elas no momento em que ocorre o ranger e apertar dos dentes. O acessório deve ser utilizado pelo paciente durante à noite, como também de dia, de acordo com a indicação do profissional de saúde.

## Como prevenir o bruxismo

Introduzir atividades prazerosas na rotina diária (esportes, artes)

Reduzir sobrecarga de tarefas do dia a dia

Tranquilizar a criança antes de dormir com a utilização de técnicas de relaxamento, respiração, músicas calmas e aromas terapêuticos

Buscar terapias complementares, como acupuntura, meditação e brincadeiras sem agitação antes de dormir

Evitar dormir de luz acesa e/ou com a TV ligada, assim como o uso de telas (smartphones) pelo menos uma hora antes de dormir

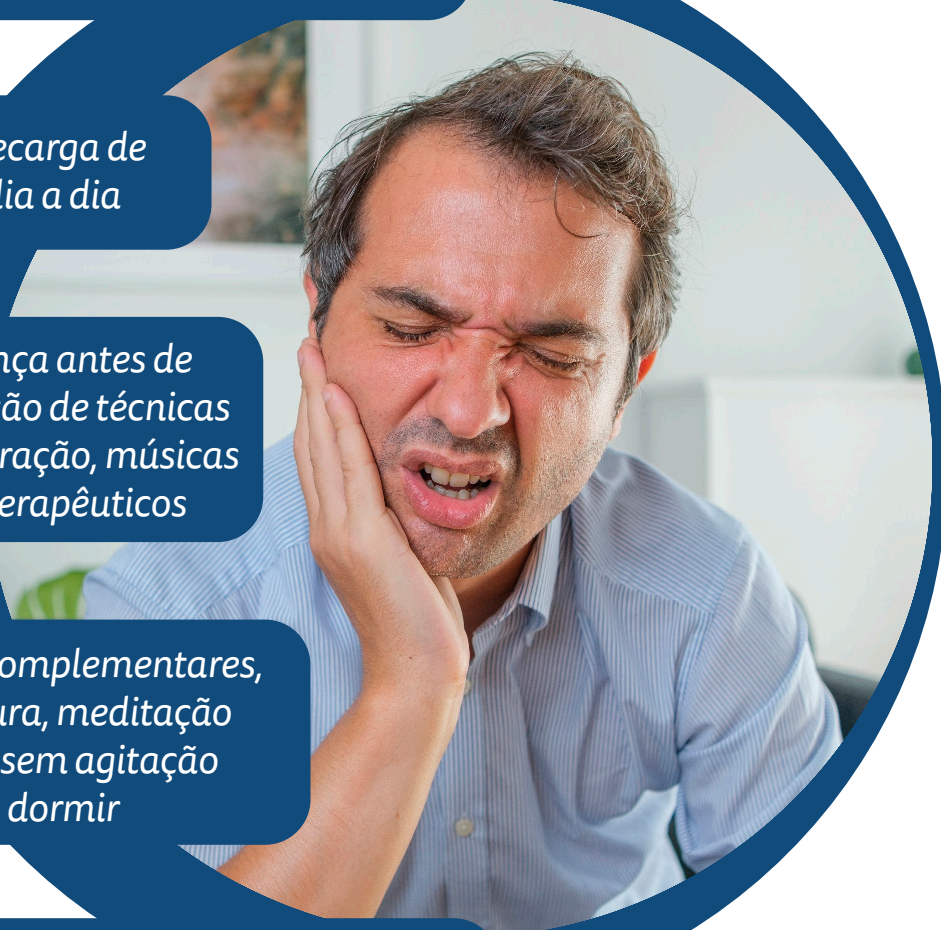

Fonte: Ministério da Saúde

FGM

## Whiteness Perfect

A SEGURANÇA QUE SÓ O LÍDER ENTREGA!

REALIZAÇÃO ESTAMPADA EM CADA SORRISO



4X

PREMIADO MELHOR CLAREADOR CASEIRO NOS EUA



Venda sob prescrição.

LANÇAMENTO

## SILIC • ONE

Material de moldagem à base de silicone de adição

APAIXONE-SE PELOS DETALHES

Obtenha modelagens com precisão e fidelidade superior, com SILIC-ONE. A linha de silicones de adição, que atende às necessidades clínicas do dia a dia.

2x mais estabilidade dimensional



fgmdentalgroup.com

FGM

ESTHETICS



# Entenda como funciona o implante dentário

*A odontologia não para de evoluir e oferece tratamentos que, além de melhorar a estética, transformam a vida dos pacientes. Um deles é o implante dentário, que substitui os dentes em falta e vem ganhando espaço no lugar das tradicionais dentaduras e próteses removíveis. Essa alternativa possui diversas vantagens como mastigação satisfatória, conforto, boa fixação e aparência natural. Entenda como funciona o implante dentário, entre outras dúvidas sobre o assunto. Quem explica é o implantodontista Edmundo Vasconcelos, na entrevista a seguir.*



## Explique como funciona o implante dentário na prática?

O procedimento é dividido basicamente em duas etapas: a primeira, cirúrgica, onde é instalado um implante, parte interna que substituiu a raiz do dente, feita de titânio, e coberta com uma superfície de tratamento. A segunda etapa é a protética, onde é feita a confecção do dente, através da moldagem

de transferência, isto é, uma réplica do que se há na boca para ser confeccionado um dente. Ele pode ser feito de resina (dente mais simples, provisório) ou de cerâmica (dente definitivo). O dente confeccionado é parafusado ou “cimentado” no implante.

## Quais as vantagens do implante para o paciente?

As vantagens são muitas, para além da mastigação satisfatória. O implante hoje é o que se consegue simular mais próximo do dente original. Ele não precisa de nenhuma estrutura que agregue para poder segurar na boca, é fixo, não cai e tem uma adesão muito grande, porque é um dente fixo parafusado ou “cimentado”. Bem diferente da dentadura tradicional, que é removível, cai da boca, folga com o tempo e prejudica outros dentes. Além de acumular uma grande quantidade de alimento no palato (céu da boca) porque precisa dessa estrutura para se sustentar. O implante dentário consegue reabilitar o paciente de forma mais confortável, segura e previsível.

## Até que idade pode ser feito o procedimento?

Não existe uma idade limite para fazer um implante dentário. O que devemos avaliar é a condição sistêmica do paciente, ou seja, se ele está em boas condições de saúde para fazer o procedimento. Operamos tranquilamente pacientes de 80 ou 90 anos que têm uma saúde regular, não sofre de Alzheimer ou nenhuma outra doença degenerativa. Se o idoso estiver dentro das condições normais de acordo com sua idade, com a diabetes ou pressão alta controladas, não haverá impedimento para tal.

**“O implante hoje é o que se consegue simular mais próximo do dente original”**

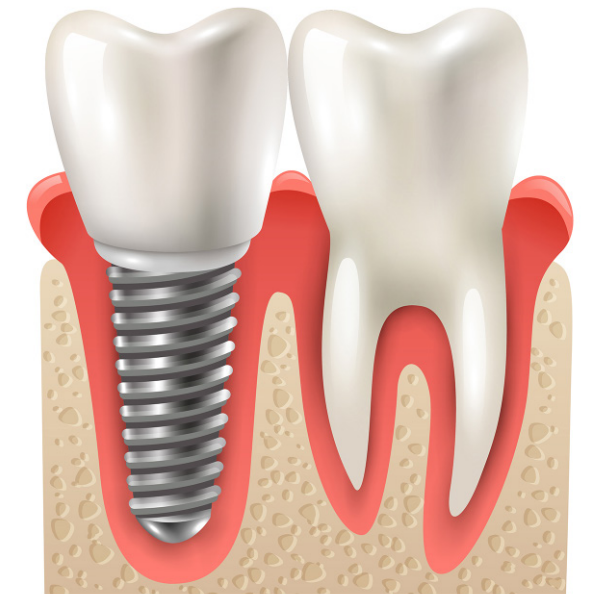

## Quais as contraindicações do tratamento?

Normalmente, quem não pode fazer um implante dentário de jeito nenhum são os pacientes que estejam sistematicamente comprometidos (acamados), com um nível de Alzheimer avançado, que fazem uso de certos tipos de medicamentos que acabam prejudicando a estrutura óssea e aqueles que se submeteram a um tratamento de radioterapia na região do rosto. Também não podem os pacientes que fazem uso de bisfosfonatos (medicamentos que impedem a instalação de implantes).

### Por que há pacientes que precisam fazer enxerto ósseo?

O implante é instalado na estrutura óssea alveolar, a que segura os dentes. Quando o paciente perde um dente existe um processo natural de reabsorção óssea, que varia de pessoa para pessoa, sendo leve, moderada ou agressiva a perda óssea. Nos casos de perda óssea severa, onde não é possível instalar o implante, se faz necessário realizar o enxerto ósseo, para em seguida colocar o implante de forma adequada.

### Existem tipos de implantes mais adequados para os idosos?

Não. O implante que utilizamos nos idosos é o mesmo dos jovens e adultos. O correto é a escolha de uma marca de qualidade, que tenha boa procedência no processo de fabricação, como também uma boa qualidade do tratamento de superfície desse implante. Isso é o mais importante, indiferente da idade do paciente em tratamento. Os implantes diferem apenas em altura, largura e marcas.

### Quais os cuidados necessários para a realização do implante dentário?

Nós pedimos exames de sangue a todos os pacientes: hemograma, coagulograma e glicemia. Como também exames radiográficos e tomografia computadorizada, para avaliarmos se o paciente apresenta as condições adequadas para a realização do tratamento. Também receitamos medicamentos para o pré e pós operatório. Fazemos uma profilaxia antibiótica para que seja controlada a infecção bacteriana antes de operar o paciente. Já os remédios para o pós servem para garantir uma melhor qualidade depois do procedimento e controlar um possível processo inflamatório.

### Quanto tempo leva todo o processo do implante?

Existem os tratamentos realizados com carga imediata, quando as duas etapas do procedimento (cirúrgica e protética) são realizadas em 72 horas. Nesses casos, nós colocamos um dente provisório após a cirurgia, até o momento da substituição pelo dente definitivo de cerâmica. Tudo depende da superfície de tratamento do implante e a estrutura óssea do paciente, que são dois fatores importantes para que ele seja reabilitado em até 28 dias de tratamento. Há casos em que é necessária uma reconstrução óssea e pode durar até um ano e poucos meses.

### Qual o tempo de recuperação do paciente?

A recuperação de implante dentário é muito tranquila, pois é menos invasiva, já que não ocorre nenhum tipo de mutilação do paciente e sim a instalação de

um componente na estrutura óssea da boca. É muito normal o paciente falar no dia seguinte que não está sentindo nada. Não existe diferença no tempo de recuperação entre um paciente jovem, adulto e idoso.

Conseguimos reabilitar pacientes de todas as idades no mesmo tempo.

### Existem casos em que o paciente pode perder o implante?

Não é comum, mas pode acontecer. Isso se dá normalmente por conta de alguns fatores, como a instalação de um implante de baixa qualidade, uma técnica não muito bem apurada pelo profissional, erro de técnica e não colaboração do paciente, que deixa de seguir as recomendações do dentista após o implante. Temos hoje uma média de 97% de sucesso nos tratamentos de implante dentário.

*“É muito normal o paciente falar no dia seguinte que não está sentindo nada”*

# TRUECORE Build & Cem

TrueCore Build & Cem é um **cimento resinoso multiuso**, automix, de polimerização dual, permanente, radiopaco, e que apresenta inúmeras indicações para **unir adesivamente restaurações indiretas à estrutura dentária**



**4 CORES & MAIS FUNCIONAL**



**3 EM 1**

### CORES

-  **OW**  
#Opaque
-  **A2**  
#Universal
-  **A3**  
#Yellow
-  **B1**  
#Bleach

### INDICAÇÕES

- ✓ Inlays e onlays
- ✓ Coroas (compósitos, cerâmicas, ligas metálicas e metalocerâmicas)
- ✓ Próteses fixas
- ✓ Próteses adesivas
- ✓ Retentores intrarradiculares (em ligas metálicas ou em fibra de vidro)
- ✓ Confecção de **núcleos coronários** ou de **preenchimento** associados ou não à retentores intrarradiculares (pinos).

### BENEFÍCIOS

- ✓ Ótima **resistência flexural**
- ✓ **Remoção de excessos** facilitado: polimerização química de 4 à 5 min
- ✓ Dual: para usar com ou sem luz, auxiliando **polimerização em áreas de difícil acesso**
- ✓ **Livre de bolhas**: Obtenção da proporção 1:1 com a seringa Automix
- ✓ **Alternativas de cores** para auxiliar em todos casos de **cimentação**

Disponível em KIT e em reposição de 6g



# LISTA DE MEDICAMENTOS E CORRELATOS



Água / Soro e Injetáveis

Agulhas / Seringas / Scalp /  
Equipo / Cateter / Cânulas  
/ Conexão / Sondas

Alcoolismo

Algodão / Atadura / Compressa  
de Gaze / Malha Tubular

Alimentos

Alzheimer

Analgésico - Controlado

Analgésicos

Anestésico

Ansiolítico

Antibióticos / Antifúngicos /  
Antivirais / Antiparasitário

Anticoagulante / Trombóticos

Anticonvulsivante / Epilepsia

Antidepressivos

Anti-Hipertensivo / Diuréticos  
/ Vasodilatador

Anti-Histamínico / Broncodilatadores  
/ Descongestionantes  
Nasais / Mucolíticos

Anti-Inflamatório / Relaxante  
Muscular / Anti-Reumáticos

Antipsicótico

Antivertiginoso

Aparelhos

Centro de Imagem

Cirúrgico

Coletores

Corticoide

Curativos



# LISTA DE PRODUTOS ODONTO



Desengordurante

Desinfecção / Esterilização

Desinfetante

Detergente

Diabéticos

Distúrbios Cerebrais

Diversos

Esquizofrenia

Fios

Fraldas Descartáveis

Gastrointestinal

Genética

Infectologia

Insônia

Intoxicação Aguda

Lâminas

Limpeza / Assepsia

Limpeza em Geral

Loção / Sabonete / Cremes

Obesidade

Oftalmologia

Oncológicos

Ortopedia

Oxigenação

Parkinson

Patologia Sanguínea

Pele e Mucosa

Produtos Hospitalares

Protetor Solar

Psicotrópicos

Reposição Hormonal

Saúde da Mulher

Saúde do Homem

Sedativos

Sistema Cardiovascular

Sistema Imunológico

Sistema Respiratório

Sistema Urinário

Suplementos Vitamínicos

Transtorno Bipolar

Urologia

Vasodilatador

Agulha Gengival

Alta Rotação

Amálgama

Anestésico Dental

Biossegurança

Broca

Cimentos

Cirurgia / Periodontia

Cosméticos

Dentística e Estética

Descartável

Diversos

Endodontia

Escritório

Fotografia

Harmonização Orofacial

Higiene Oral

Implantodontia

Kit Acadêmico

Mandril

Moldagem e Modelo

Odontopediatria

Ortodontia

Prevenção e Profilaxia

Prótese Clínica

Prótese Laboratorial

Radiologia



# LISTA DE PRODUTOS DE LABORATÓRIO



Bioquímico

Corantes

Hematologia

Laboratorial

Reagentes

Sorológicos

Testes

Tubos



PRODUTOS  
CONFIÁVEIS  
GARANTEM A  
CONSOLIDAÇÃO  
DA MARCA



**TECHNOFIO**



Nos baseamos em quatro princípios primordiais para oferecer aos nossos clientes o produto com o melhor custo-benefício do mercado:

- ✓ **Matéria-Prima de Qualidade:** realizando sempre a avaliação de conformidade de cada peça a ser beneficiada;
- ✓ **Treinamento de mão-de-obra:** a fim de se ter operadores bem treinados, valorizados e satisfeitos no desempenho de suas funções;
- ✓ **Agilidade na Entrega:** para atender aos anseios dos parceiros e usuários, não importando onde eles se encontram, realizando-a de forma eficiente e hábil;
- ✓ **Pós-Venda Eficiente:** efetuando de forma eficiente o acompanhamento dos produtos transportados, transmitindo assim uma maior segurança ao cliente e ao usuário.

 TECHNIOFIO



**TECHNOFIO**

Telefona  
623282-1620 / 62 3956-990r

E-mai:  
technofio@technofio.com.br  
sac@technofio.com.br

[technofio.com.br](http://technofio.com.br)

# prati donaduzzi



.....  
COMPROMISSO COM A SAÚDE  
DE MILHÕES DE BRASILEIROS.  
.....

